



# Spełniamy Twoje **marzenia o domu**



**100** **NAJLEPSZYCH**  
PROJEKTÓW DOMÓW »

# REKUPERACJA CZUĆ KLIMAT.



ALNOR SYSTEMY WENTYLACJI SP. Z O.O.

Dowiedz się więcej:



📍 Aleja Krakowska 10,  
05-552 Wola Mrokwoska, Polska

☎ Tel.: +48 22 715 80 39

✉ [handlowy@alnor.com.pl](mailto:handlowy@alnor.com.pl)  
[rekuperacja@alnor.com.pl](mailto:rekuperacja@alnor.com.pl)

🌐 [rekuperacja.alnor.com.pl](http://rekuperacja.alnor.com.pl)  
[www.alnor.com.pl](http://www.alnor.com.pl)

**Szanowni Państwo,**

oddajemy w Wasze ręce katalog, który – mamy nadzieję – stanie się pierwszym krokiem na drodze do własnego domu. Z radością i dumą będziemy Państwu w tej drodze towarzyszyć. Jesteśmy pewni, że to początek pięknej opowieści.

Prezentowane projekty powstały z myślą o różnych potrzebach, stylach życia i marzeniach inwestorów. Wierzimy, że wśród nich znajduje się również dom idealnie dopasowany do Państwa rodziny.

Dobrze wiemy, że budowa domu to duże wyzwanie, dlatego warto korzystać z pomocy sprawdzonych, zaufanych partnerów. Oferujemy usługę budowy z Extradom.pl – to wygodne, bezpieczne rozwiązanie dla osób, które chcą szybko i komfortowo przejść od projektu do własnego domu.

Niech ten pierwszy krok będzie dla Was pełen pewności, radości i inspiracji, a przyszły dom stanie się miejscem, do którego zawsze chce się wracać.

**Zespół Extradom.pl**

## SKONTAKTUJ SIĘ Z NAMI:



[kontakt@extradom.pl](mailto:kontakt@extradom.pl)



71 715 20 60



pon.-pt. 8:00 – 21:00  
sob. 9:00 – 17:00



Wydawca: Extradom.pl Sp. z o.o., ul. Jaworska 13, 53-612 Wrocław, [www.extradom.pl](http://www.extradom.pl)

Projekt na okładce:  
Beztroski 1  
WAW1158

Wydawca nie ponosi odpowiedzialności za treści zamieszczonych reklam i artykułów. Prezentacje projektów w katalogu mogą różnić się od dokumentacji technicznej z uwagi na ograniczoną objętość wydawnictwa oraz możliwe zmiany w projektach. Publikacja nie stanowi oferty w rozumieniu Kodeksu Cywilnego i służy wyłącznie do celów informacyjnych.

# Jak czytać stronę naszego katalogu?

Aby ułatwić poruszanie się po katalogu, przygotowaliśmy legendę, w której objaśniamy znaczenie wszystkich punktów wyróżnionych na karcie projektu.

Pragniemy, aby nasz katalog był jak najbardziej czytelny, a każda z kart dostarczała niezbędnych i zrozumiałych informacji, które pozwolą wybrać idealny dom.

1 **NewHouse 725**
2 **KOD KRZ1058**

5  
**Dom parterowy**

6  
 Powierzchnia użytkowa  
165 m<sup>2</sup>

7  
 Pokoje z salonem  
5

8  
 Garaż  
2

PARAMETRY DOMU	
Powierzchnia użytkowa	165,25 m <sup>2</sup>
Powierzchnia zabudowy	253,37 m <sup>2</sup>
Minimalna szerokość działki	24,19 m
Kąt nachylenia dachu	30°
Wysokość domu	7,05 m
Szerokość elewacji	16,55 m
Długość elewacji	22,90 m

PARTER		205,18 m <sup>2</sup>
1 wiatrołap	4,64 m <sup>2</sup>	
2 korytarz	14,89 m <sup>2</sup>	
3 spiżarnia	2,37 m <sup>2</sup>	
4 kuchnia	12,77 m <sup>2</sup>	
5 pokój dzienny + jadalnia	36,72 m <sup>2</sup>	
6 łazienka	3,92 m <sup>2</sup>	
7 łazienka	9,63 m <sup>2</sup>	
8 łazienka	4,18 m <sup>2</sup>	
9 pokój	17,26 m <sup>2</sup>	
10 garderoba	6,17 m <sup>2</sup>	
11 pokój	12,76 m <sup>2</sup>	
12 pokój	12,76 m <sup>2</sup>	
13 pokój	10,29 m <sup>2</sup>	
14 kotłownia	6,43 m <sup>2</sup>	
15 pom. gospodarcze	5,16 m <sup>2</sup>	
16 garderoba	5,50 m <sup>2</sup>	
17 garaż	39,93 m <sup>2</sup>	

11

Domy od 150 m<sup>2</sup> do 200 m<sup>2</sup>

- 1 **Nazwa projektu** jest istotna, należy jednak pamiętać, że popularne nazwy projektów mogą być używane niezależnie przez różne pracownie.
- 2 **Kod projektu** to najpewniejszy sposób identyfikacji. Na naszej stronie każdy projekt ma swój unikalny kod.
- 3 **Wizualizacje** pokazują, jak będzie wyglądał projekt zrealizowany zgodnie z koncepcją architekta.
- 4 **Extraprojekt** to wyjątkowy plebiscyt wyróżniający najlepsze projekty domów. Zwycięzców plebiscytu oznaczyliśmy specjalnym symbolem na stronach katalogu.
- 5 Informacja o **liczbie i rodzaju kondygnacji domu**.
- 6 **Powierzchnia użytkowa** to najważniejszy parametr domu, informujący o powierzchni pomieszczeń mieszkalnych dostępnej dla jego użytkowników. Według niej uszeregowane są wszystkie projekty w katalogu.
- 7 Informacja o **całkowitej liczbie pokoi** w domu, obejmująca salon, sypialnie i gabinet.
- 8 Informacja o **liczbie miejsc w zamkniętym garażu**. Nie uwzględnia wiat garażowych.
- 9 **Kluczowe dane** dotyczące domu pozwalające zorientować się, czy spełnia on podstawowe wymogi MPZP lub WZ.
- 10 **Spis pomieszczeń** informuje o tym, jakie pomieszczenia znajdują się na poszczególnych kondygnacjach. Podana sumaryczna powierzchnia obejmuje wszystkie pomieszczenia i może różnić się od powierzchni użytkowej – zwłaszcza w przypadku domów z poddaszem, kotłownią lub garażem.
- 11 **Rzuty kondygnacji projektu** pozwalają najlepiej zorientować się w układzie pomieszczeń prezentowanego domu. Na naszych rzutach kolory zawsze oznaczają te same sekcje domu:
  - salon, jadalnia i hall
  - kuchnia i spiżarnia
  - sypialnia, garderoba i gabinet
  - garaż i pomieszczenie gospodarcze
  - łazienka
  - wiatrołap
- 12 W celu łatwiejszego wyszukiwania domów podzieliiliśmy nasz katalog na **kilka grup według powierzchni użytkowej**.

# Budowa z extradom.pl to bezpieczeństwo, komfort i krótki czas realizacji.

Bez niespodzianek - całkowity koszt budowy  
znasz przed rozpoczęciem inwestycji.



## CO ZYSKUJESZ?



Dom nawet  
w 6 miesięcy



Znany z góry  
koszt budowy



Szeroki wybór  
technologii  
budowy



Kompleksowa  
budowa z **jednym**  
wykonawcą



**Sprawdzeni,**  
doświadczeni  
wykonawcy  
i producenci



Oferta dostępna  
w całej Polsce



## ZACZNIJ OD ROZMOWY Z ARCHITEKTEM

Twój architekt **przedstawi Ci**  
**możliwości** budowy domu  
z Extradom.pl i przekaże numer  
do doradcy.



## ZADZWOŃ DO NAS

Opowiedz nam o swoich  
oczekiwaniach, a my **pomożemy Ci**  
**dobrać** właściwą technologię  
i wykonawcę. **Przy rozmowie podaj**  
**dane swojego architekta.**



## PODPISZ UMOWĘ

Wykonawca **zajmie się wszystkim**  
- przygotuje dokumenty, zamówi  
materiały, skoordynuje i dopilnuje  
prac.



## ODBIERZ DOM

**Twój wymarzony dom jest już**  
**gotowy!** Możesz już myśleć o nowej  
kanapie.

# Budowa domu z generalnym wykonawcą



**Wojciech Rynkowski**  
Ekspert Extradom.pl

## Jak być wygodnym i odpowiedzialnym inwestorem jednocześnie?

**Marzenie o własnym domu zaczyna się od wizji idealnego miejsca. Ale za tym marzeniem stoi proces inwestycyjny, który może stanowić realne wyzwanie.**

Dlaczego inwestorzy coraz częściej decydują się na współpracę z generalnym wykonawcą? Bo to rozwiązanie, które potrafi znacznie uprościć drogę od decyzji do zamieszkania.

### Czym zajmuje się generalny wykonawca?

W klasycznym podejściu, kiedy budujemy dom metodą gospodarczą, inwestor angażuje się w wybór i koordynację prac różnych ekip: budowlanej, instalacyjnej, wykończeniowej. Sam ustala harmonogram, nadzoruje dostawy materiałów i rozwiązuje bieżące problemy. Jeśli wybieramy wariant z generalnym wykonawcą, to **on przejmie wszystkie te obowiązki.**

### Co takie podejście oznacza dla inwestora?

- › Prace są realizowane przez jedną firmę, co pozwala ograniczyć przerwy między etapami.
- › Nie musimy szukać ekip, najtańszych materiałów, zgrywać terminów i pełnić roli „koordynatora budowy”.
- › Płacimy ustaloną z góry cenę i minimalizujemy ryzyko niespodziewanych podwyżek.
- › Jeden, sprawdzony partner odpowiada za cały proces.

### Dla kogo jest ta metoda?

Takie rozwiązanie nie sprawdzi się u każdego. Ale na pewno będzie dobrym wyborem, jeśli nie masz doświadczenia w budownictwie, masz ograniczony czas, cenisz sobie wygodę i jasne warunki współpracy, a do tego chcesz zminimalizować ryzyko dodatkowych kosztów czy opóźnień.

#### **PAMIĘTAJ!**

**Zanim zdecydujesz się podpisać umowę, dokładnie przeanalizuj jej warunki. Sprawdź też wybranego wykonawcę - ważne są opinie jego klientów czy kontrahentów.**

## Jak wygląda proces budowy z generalnym wykonawcą?

Jeśli zdecydujesz się na budowę z generalnym wykonawcą, przygotuj się na kilka ważnych kroków.

### 1 WYBÓR WYKONAWCY I PODPISANIE UMOWY

Zanim podpiszesz umowę z wybraną firmą, sprawdź jej referencje, portfolio, warunki umowy. Umowa powinna jasno precyzować nie tylko zakres prac, ale też terminy, warunki płatności oraz odpowiedzialność wykonawcy. Powinna uwzględniać kwestie gwarancji i ewentualnych zmian w trakcie budowy.

### 2 PRZYGOTOWANIE BUDOWY

Po podpisaniu umowy przechodzimy do sprawdzenia dokumentacji projektowej, adaptacji projektu do działki, zabezpieczenia terenu budowy, uzgodnień technicznych.

### 3 REALIZACJA KOLEJNYCH ETAPÓW

Współpraca z generalnym wykonawcą pozwala na płynny przebieg prac. Fundamenty, ściany, dach, instalacje, wykończenia – wszystko powstaje zgodnie z harmonogramem.

### 4 ODBIORY, WYKOŃCZENIE I PRZEKAZANIE DOMU

Gdy prace są ukończone, wykonawca przekazuje dom do użytkowania - często w stanie deweloperskim lub „pod klucz” w zależności od warunków umowy. Ważne, by wspólnie przejść przez protokół odbioru, dokumentację gwarancyjną i ustalić zakres ewentualnych poprawek.

## Jakie są koszty i realia?

Budowa domu w systemie generalnego wykonawstwa może być droższa niż w przypadku samodzielnego zarządzania budową. Kluczowe są tu komfort, bezpieczeństwo i przewidywalność. Dzięki takiemu podejściu możesz uniknąć przestojów i zbudować dom murowany nawet w około 9 miesięcy, a prefabrykowany - nawet w około 3 miesiące od momentu uzyskania pozwolenia na budowę.

## Na co zwrócić szczególną uwagę przy wyborze wykonawcy?

Choć generalne wykonawstwo niesie wiele plusów, to inwestor nadal musi być czujny i zaangażowany - w dobrym tego słowa znaczeniu. Oto co musisz sprawdzić, zanim podpiszesz umowę.

- › **Doświadczenie i referencje firmy** - czy firma realizowała podobne domy, czy możesz obejrzeć jej wcześniejsze inwestycje?
- › **Zakres umowy i warunki** - co dokładnie obejmuje oferta? Czy obejmuje pełne wykończenie, czy tylko stan surowy? Czy materiały, instalacje i wykończenia są w cenie?
- › **Harmonogram i warunki płatności** - kiedy następują kolejne płatności, co się dzieje w razie opóźnień, jakie są kary umowne?
- › **Gwarancje i odpowiedzialność** - jaki jest okres gwarancji, zakres usuwania usterek, kto je wykonuje?
- › **Transparentność kosztów** - czy w umowie przewidziano możliwe zmiany zakresu prac i jak będą one rozliczane?
- › **Komunikacja i nadzór** - nawet przy generalnym wykonawcy warto być zaangażowanym! Domagaj się regularnych raportów, odwiedzaj budowę co jakiś czas i sprawdzaj zgodność prac z dokumentacją.

## Czy to rozwiązanie jest dla Ciebie?

To opcja, która pozwala inwestorowi skupić się na tym, co później: projektowaniu wnętrza, wyborze materiałów wykończeniowych, planowaniu ogrodu, załatwieniu formalności, a nie wielomiesięcznej pracy na placu budowy.

Jeśli jednak chcesz aktywnie uczestniczyć w procesie budowy, masz doświadczenie i czas, żeby się jej poświęcić, to wariant **metodą gospodarczą** może być bardziej ekonomiczny, ale - jak to zawsze bywa - bardziej wymagający i stresujący.

Budowa domu to duże przedsięwzięcie. Decydując się na współpracę z generalnym wykonawcą inwestujesz nie tylko w mury, dach i instalacje, ale też w swoje poczucie bezpieczeństwa, wygodę i przewidywalność. Dobrze skonstruowana i jasna umowa, sprawdzony wykonawca i przejrzysty harmonogram to fundamenty udanej realizacji.



Dom parterowy

Powierzchnia użytkowa

48m<sup>2</sup>

Pokoje z salonem

3

Garaż

0

**PARAMETRY DOMU**

Powierzchnia użytkowa	48,07 m <sup>2</sup>
Powierzchnia zabudowy	69,80 m <sup>2</sup>
Minimalna szerokość działki	17,90 m
Kąt nachylenia dachu	30°
Wysokość domu	5,76 m
Szerokość elewacji	9,90 m
Długość elewacji	7,05 m



**PARTER**

52,29 m<sup>2</sup>

- 1 wiatrołap 2,64 m<sup>2</sup>
- 2 korytarz 4,74 m<sup>2</sup>
- 3 pokój dzienny + kuchnia 20,49 m<sup>2</sup>
- 4 pokój 8,00 m<sup>2</sup>
- 5 pokój 8,60 m<sup>2</sup>
- 6 łazienka 3,60 m<sup>2</sup>
- 7 pom. gospodarcze 4,22 m<sup>2</sup>

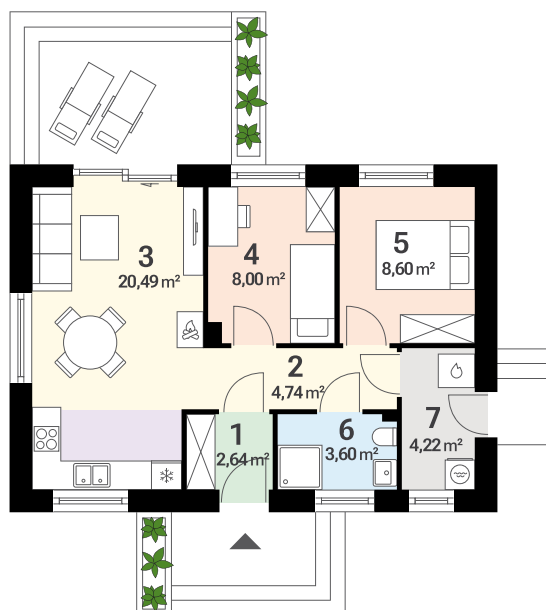



Dom parterowy

Powierzchnia użytkowa

🏠 52 m<sup>2</sup>

Pokoje z salonem

🛏 3

Garaż

🚗 0

## PARAMETRY DOMU

Powierzchnia użytkowa	51,82 m <sup>2</sup>
Powierzchnia zabudowy	69,83 m <sup>2</sup>
Minimalna szerokość działki	16,99 m
Kąt nachylenia dachu	30°
Wysokość domu	5,71 m
Szerokość elewacji	9,99 m
Długość elewacji	6,99 m



PARTER	51,82 m <sup>2</sup>
1 wiatrołap	2,73 m <sup>2</sup>
2 pokój dzienny + kuchnia	20,62 m <sup>2</sup>
3 korytarz	3,78 m <sup>2</sup>
4 pokój + garderoba	9,51 m <sup>2</sup>
5 łazienka	3,49 m <sup>2</sup>
6 pokój	7,26 m <sup>2</sup>
7 kotłownia	4,43 m <sup>2</sup>





Dom parterowy

Powierzchnia użytkowa

**53 m<sup>2</sup>**

Pokoje z salonem

**3**

Garaż

**0**

## PARAMETRY DOMU

Powierzchnia użytkowa	53,10 m <sup>2</sup>
Powierzchnia zabudowy	68,80 m <sup>2</sup>
Minimalna szerokość działki	16,80 m
Kąt nachylenia dachu	30°
Wysokość domu	5,50 m
Szerokość elewacji	9,80 m
Długość elewacji	7,00 m



## PARTER

**53,07 m<sup>2</sup>**

1 wiatrołap	2,88 m <sup>2</sup>
2 hall	4,60 m <sup>2</sup>
3 pokój dzienny	12,33 m <sup>2</sup>
4 kuchnia + jadalnia	7,97 m <sup>2</sup>
5 łazienka	4,78 m <sup>2</sup>
6 pokój	11,76 m <sup>2</sup>
7 pokój	8,75 m <sup>2</sup>

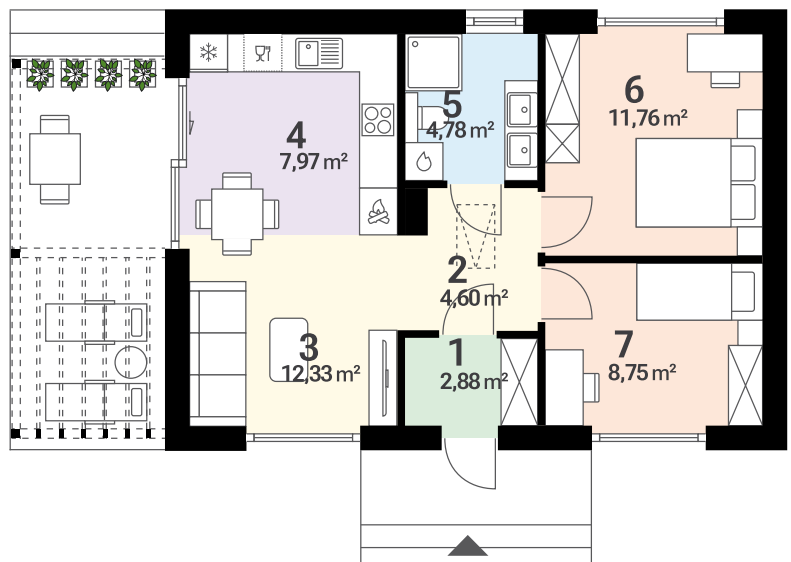



Dom z poddaszem  
użytkowym

Powierzchnia użytkowa  
54m<sup>2</sup>

Pokoje z salonem  
3

Garaż  
0

#### PARAMETRY DOMU

Powierzchnia użytkowa	54,20 m <sup>2</sup>
Powierzchnia zabudowy	46,20 m <sup>2</sup>
Minimalna szerokość działki	12,40 m
Kąt nachylenia dachu	45°
Wysokość domu	7,81 m
Szerokość elewacji	5,50 m
Długość elewacji	9,80 m



#### PARTER 30,90 (33,35) m<sup>2</sup>

1 wiatrołap	2,69 m <sup>2</sup>
2 łazienka	2,47 (2,67) m <sup>2</sup>
3 schody	2,03 m <sup>2</sup>
4 pok.dzienny + jadalnia	17,01 (19,26) m <sup>2</sup>
5 kuchnia	6,70 m <sup>2</sup>

#### PODDASZE 27,37 (30,65) m<sup>2</sup>

1 schody	2,03 m <sup>2</sup>
2 korytarz	2,40 m <sup>2</sup>
3 pokój	9,91 (11,12) m <sup>2</sup>
4 łazienka	2,60 (2,98) m <sup>2</sup>
5 pokój	10,43 (12,12) m <sup>2</sup>

\* Wartość podana w nawiasie jest powierzchnią netto pomieszczenia (po obrysie posadzki).

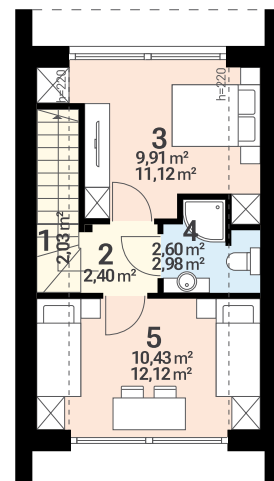
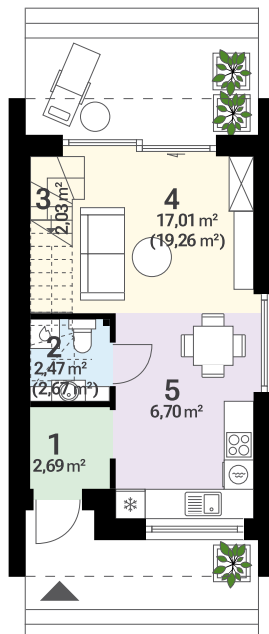



Dom z poddaszem  
użytkowym

Powierzchnia użytkowa

56 m<sup>2</sup>

Pokoje z salonem

4

Garaż

0

#### PARAMETRY DOMU

Powierzchnia użytkowa	56,17 m <sup>2</sup>
Powierzchnia zabudowy	57,79 m <sup>2</sup>
Minimalna szerokość działki	13,00 m
Kąt nachylenia dachu	45°
Wysokość domu	7,72 m
Szerokość elewacji	6,00 m
Długość elewacji	8,00 m



#### PARTER 33,12 m<sup>2</sup>

1 wiatrołap	2,66 m <sup>2</sup>
2 hall	4,35 m <sup>2</sup>
3 łazienka	3,48 m <sup>2</sup>
4 pokój dzienny + kuchnia	19,59 m <sup>2</sup>
5 kotłownia	3,04 m <sup>2</sup>

#### PODDASZE 24,52 (31,11) m<sup>2</sup>

1 hall	2,80 m <sup>2</sup>
2 pokój	6,73 (8,12) m <sup>2</sup>
3 garderoba	1,97 (2,86) m <sup>2</sup>
4 łazienka	2,10 (3,01) m <sup>2</sup>
5 pokój	5,05 (6,50) m <sup>2</sup>
6 pokój	5,87 (7,82) m <sup>2</sup>

\* Wartość podana w nawiasie jest powierzchnią netto pomieszczenia (po obrysie posadzki).

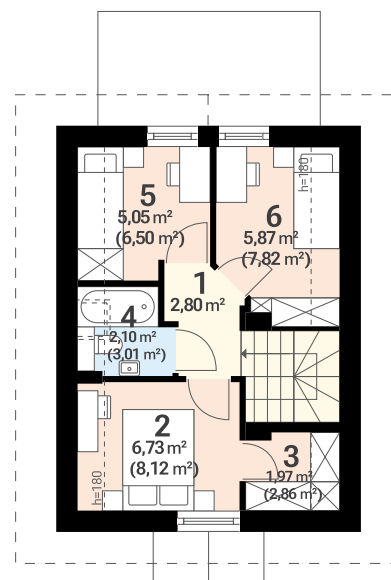
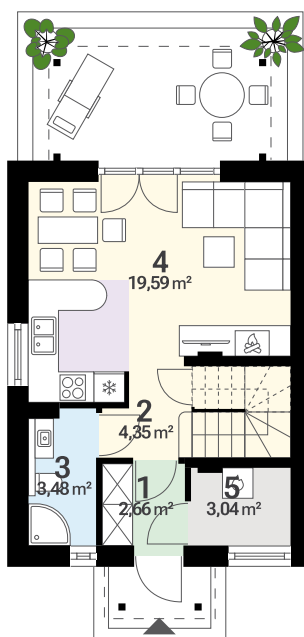



Dom parterowy

Powierzchnia użytkowa

**58 m<sup>2</sup>**

Pokoje z salonem

**3**

Garaż

**0**

### PARAMETRY DOMU

Powierzchnia użytkowa	58,44 m <sup>2</sup>
Powierzchnia zabudowy	85,57 m <sup>2</sup>
Minimalna szerokość działki	18,90 m
Kąt nachylenia dachu	35°
Wysokość domu	6,46 m
Szerokość elewacji	10,90 m
Długość elewacji	7,85 m



### PARTER

**63,89 m<sup>2</sup>**

1 wiatrołap	2,99 m <sup>2</sup>
2 korytarz	5,45 m <sup>2</sup>
3 pokój dzienny + kuchnia	24,36 m <sup>2</sup>
4 pokój	10,52 m <sup>2</sup>
5 pokój	11,22 m <sup>2</sup>
6 łazienka	3,90 m <sup>2</sup>
7 kotłownia	5,45 m <sup>2</sup>

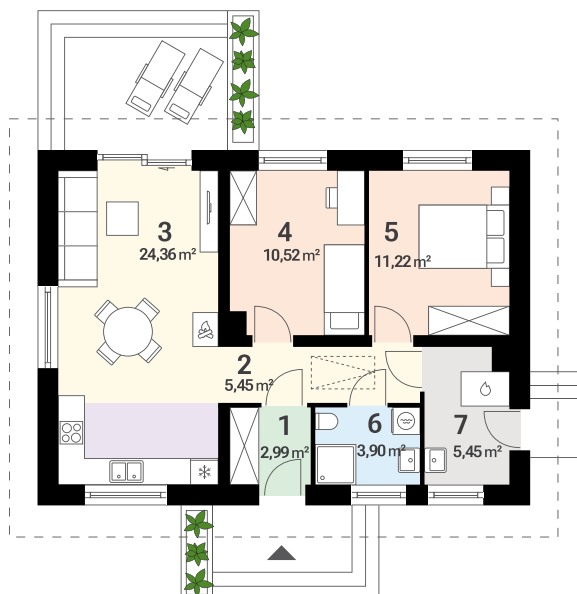



Dom parterowy

Powierzchnia użytkowa

60 m<sup>2</sup>

Pokoje z salonem

3

Garaż

0

**PARAMETRY DOMU**

Powierzchnia użytkowa	60,00 m <sup>2</sup>
Powierzchnia zabudowy	82,82 m <sup>2</sup>
Minimalna szerokość działki	17,84 m
Kąt nachylenia dachu	30°
Wysokość domu	5,90 m
Szerokość elewacji	10,84 m
Długość elewacji	7,64 m



**PARTER**

**63,38 m<sup>2</sup>**

1 wiatrołap	3,04 m <sup>2</sup>
2 hall	5,12 m <sup>2</sup>
3 kuchnia	7,36 m <sup>2</sup>
4 pokój dzienny + jadalnia	17,96 m <sup>2</sup>
5 łazienka	5,05 m <sup>2</sup>
6 pokój	11,77 m <sup>2</sup>
7 pokój	9,70 m <sup>2</sup>
8 kotłownia	3,38 m <sup>2</sup>





Dom parterowy

Powierzchnia użytkowa

🏠 65m<sup>2</sup>

Pokoje z salonem

🛏 3

Garaż

🚗 0

## PARAMETRY DOMU

Powierzchnia użytkowa	65,39 m <sup>2</sup>
Powierzchnia zabudowy	91,75 m <sup>2</sup>
Minimalna szerokość działki	17,90 m
Kąt nachylenia dachu	30°
Wysokość domu	5,90 m
Szerokość elewacji	10,90 m
Długość elewacji	9,20 m



## PARTER

69,97 m<sup>2</sup>

1 wiatrołap	4,79 m <sup>2</sup>
2 kuchnia	8,48 m <sup>2</sup>
3 pokój dzienny + jadalnia	20,36 m <sup>2</sup>
4 hall	4,21 m <sup>2</sup>
5 łazienka	6,54 m <sup>2</sup>
6 pokój	10,96 m <sup>2</sup>
7 pokój	10,05 m <sup>2</sup>
8 pom. gospodarcze	4,58 m <sup>2</sup>





Dom z poddaszem  
użytkowym

Powierzchnia użytkowa

**70 m<sup>2</sup>**

Pokoje z salonem

**4**

Garaż

**0**

#### PARAMETRY DOMU

Powierzchnia użytkowa	69,98 m <sup>2</sup>
Powierzchnia zabudowy	67,80 m <sup>2</sup>
Minimalna szerokość działki	13,90 m
Kąt nachylenia dachu	45°
Wysokość domu	8,01 m
Szerokość elewacji	6,90 m
Długość elewacji	9,55 m



#### PARTER 40,86 m<sup>2</sup>

1 wiatrołap	2,53 m <sup>2</sup>
2 wc + pralnia	2,17 m <sup>2</sup>
3 hall	5,16 m <sup>2</sup>
4 pokój dzienny + jadalnia	20,42 m <sup>2</sup>
5 kuchnia	6,64 m <sup>2</sup>
6 kotłownia	3,94 m <sup>2</sup>

#### PODDASZE 33,06 (45,26) m<sup>2</sup>

1 korytarz	3,77 m <sup>2</sup>
2 pokój	6,77 (9,80) m <sup>2</sup>
3 pokój	8,10 (11,13) m <sup>2</sup>
4 łazienka	1,83 (3,25) m <sup>2</sup>
5 pokój	12,59 (17,31) m <sup>2</sup>

\* Wartość podana w nawiasie jest powierzchnią netto pomieszczenia (po obrysie posadzki).

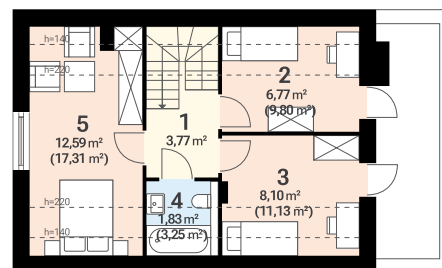
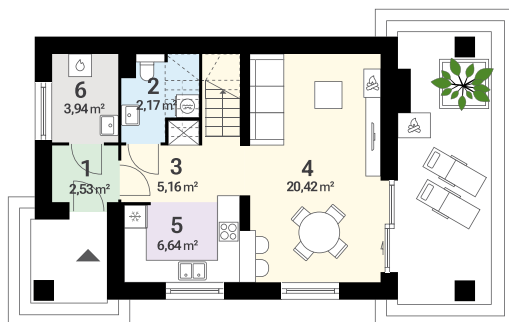



Dom parterowy

Powierzchnia użytkowa

71m<sup>2</sup>

Pokoje z salonem

4

Garaż

0

### PARAMETRY DOMU

Powierzchnia użytkowa	71,18 m <sup>2</sup>
Powierzchnia zabudowy	96,00 m <sup>2</sup>
Minimalna szerokość działki	19,00 m
Kąt nachylenia dachu	30°
Wysokość domu	5,81 m
Szerokość elewacji	12,00 m
Długość elewacji	8,00 m



### PARTER

74,38 m<sup>2</sup>

1 wiatrołap	4,13 m <sup>2</sup>
2 hall	5,10 m <sup>2</sup>
3 kuchnia	6,24 m <sup>2</sup>
4 pokój dzienny + jadalnia	19,24 m <sup>2</sup>
5 pokój	10,72 m <sup>2</sup>
6 pokój	10,94 m <sup>2</sup>
7 pokój	9,37 m <sup>2</sup>
8 łazienka	5,43 m <sup>2</sup>
9 kotłownia	3,21 m <sup>2</sup>



**Dom parterowy**
**Powierzchnia użytkowa**
**71m<sup>2</sup>**
**Pokoje z salonem**
**4**
**Garaż**
**0**
**PARAMETRY DOMU**

Powierzchnia użytkowa	71,18 m <sup>2</sup>
Powierzchnia zabudowy	96,00 m <sup>2</sup>
Minimalna szerokość działki	19,00 m
Kąt nachylenia dachu	30°
Wysokość domu	5,81 m
Szerokość elewacji	12,00 m
Długość elewacji	8,00 m

**PARTER**
**74,38 m<sup>2</sup>**

1 wiatrołap	4,13 m <sup>2</sup>
2 hall	5,10 m <sup>2</sup>
3 pokój dzienny + jadalnia	19,24 m <sup>2</sup>
4 kuchnia	6,24 m <sup>2</sup>
5 pokój	10,72 m <sup>2</sup>
6 pokój	10,94 m <sup>2</sup>
7 pokój	9,37 m <sup>2</sup>
8 łazienka	5,43 m <sup>2</sup>
9 kotłownia	3,21 m <sup>2</sup>







Dom z poddaszem  
użytkowym

Powierzchnia użytkowa

72 m<sup>2</sup>

Pokoje z salonem

3

Garaż

0

#### PARAMETRY DOMU

Powierzchnia użytkowa	71,50 m <sup>2</sup>
Powierzchnia zabudowy	56,70 m <sup>2</sup>
Minimalna szerokość działki	13,10 m
Kąt nachylenia dachu	45°
Wysokość domu	8,11 m
Szerokość elewacji	6,10 m
Długość elewacji	10,70 m



#### PARTER 39,63 (41,68) m<sup>2</sup>

1 wiatrołap	3,19 (26,33) m <sup>2</sup>
2 łazienka	2,97 m <sup>2</sup>
3 schody	1,78 m <sup>2</sup>
4 pokój dzienny + jadalnia	24,27 m <sup>2</sup>
5 kuchnia	7,42 m <sup>2</sup>

#### PODDASZE 35,42 (39,21) m<sup>2</sup>

1 schody	1,78 m <sup>2</sup>
2 korytarz	2,50 (2,57) m <sup>2</sup>
3 pokój	14,52 (15,92) m <sup>2</sup>
4 łazienka	4,18 (4,76) m <sup>2</sup>
5 pokój	12,44 (14,18) m <sup>2</sup>

\* Wartość podana w nawiasie jest powierzchnią netto pomieszczenia (po obrysie posadzki).

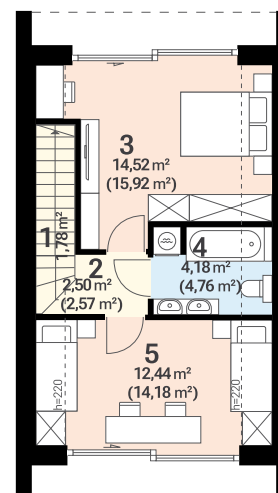
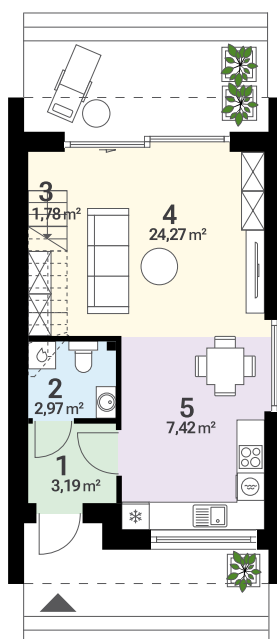



Dom parterowy

Powierzchnia użytkowa

72 m<sup>2</sup>

Pokoje z salonem

3

Garaż

0

### PARAMETRY DOMU

Powierzchnia użytkowa	72,48 m <sup>2</sup>
Powierzchnia zabudowy	102,94 m <sup>2</sup>
Minimalna szerokość działki	19,90 m
Kąt nachylenia dachu	35°
Wysokość domu	6,73 m
Szerokość elewacji	11,90 m
Długość elewacji	8,65 m



### PARTER

79,06 m<sup>2</sup>

1 wiatrołap	4,28 m <sup>2</sup>
2 korytarz	5,94 m <sup>2</sup>
3 pokój dzienny + kuchnia	31,81 m <sup>2</sup>
4 pokój	12,26 m <sup>2</sup>
5 pokój	12,22 m <sup>2</sup>
6 łazienka	5,97 m <sup>2</sup>
7 kotłownia	6,58 m <sup>2</sup>

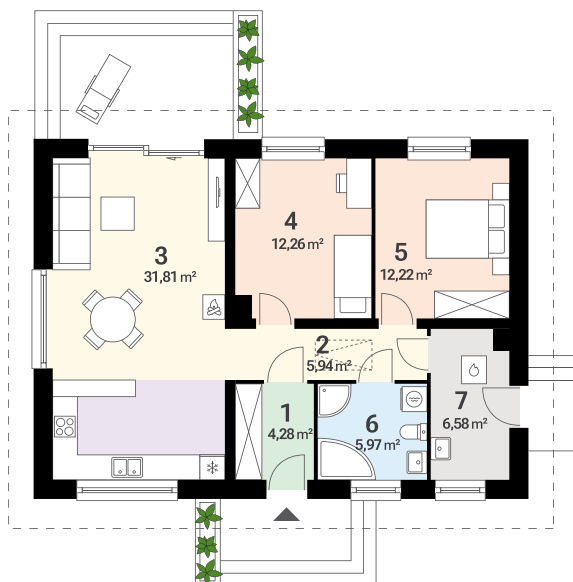



Wygrana w kategorii:  
**Nagroda publiczności**



**Dom z poddaszem  
użytkowym**

Powierzchnia użytkowa

**73 m<sup>2</sup>**

Pokoje z salonem

**5**

Garaż

**0**

## PARAMETRY DOMU

Powierzchnia użytkowa	72,97 m <sup>2</sup>
Powierzchnia zabudowy	69,88 m <sup>2</sup>
Minimalna szerokość działki	18,65 m
Kąt nachylenia dachu	40°
Wysokość domu	8,15 m
Szerokość elewacji	14,15 m
Długość elewacji	8,85 m



## PARTER 48,89 m<sup>2</sup>

1 wiatrołap	2,80 m <sup>2</sup>
2 korytarz	4,95 m <sup>2</sup>
3 łazienka	3,19 m <sup>2</sup>
4 pokój	7,45 m <sup>2</sup>
5 pokój dzienny + kuchnia	25,82 m <sup>2</sup>
6 pom. gospodarcze	2,14 m <sup>2</sup>
7 pom. gospodarcze	2,54 m <sup>2</sup>

## PODDASZE 42,53 (48,77) m<sup>2</sup>

1 hall	6,02 m <sup>2</sup>
2 pokój	7,40 (8,85) m <sup>2</sup>
3 pokój	8,90 (10,35) m <sup>2</sup>
4 łazienka	4,31 (5,02) m <sup>2</sup>
5 łazienka	4,31 (5,02) m <sup>2</sup>
6 garderoba	3,67 (4,27) m <sup>2</sup>
7 pokój	7,92 (9,24) m <sup>2</sup>

\* Wartość podana w nawiasie jest powierzchnią netto pomieszczenia (po obrysie posadzki).

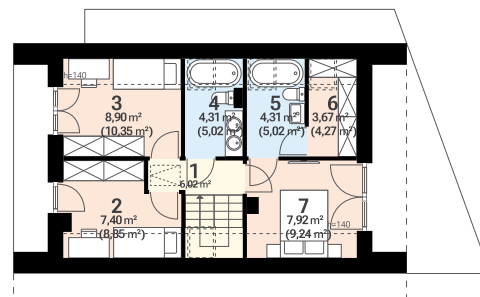
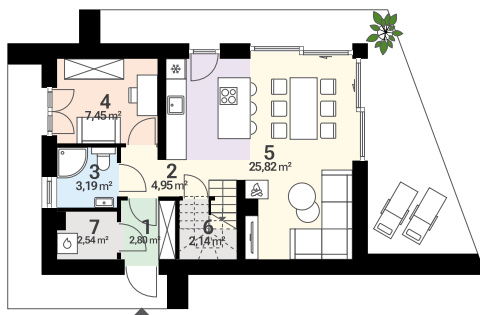





Wygrana w kategorii:  
**Dom kompaktowy**



**Dom z poddaszem  
użytkowym**

Powierzchnia użytkowa  
**75m<sup>2</sup>**

Pokoje z salonem  
**4**

Garaż  
**0**

## PARAMETRY DOMU

Powierzchnia użytkowa	74,53 m <sup>2</sup>
Powierzchnia zabudowy	69,58 m <sup>2</sup>
Minimalna szerokość działki	16,50 m
Kąt nachylenia dachu	30°
Wysokość domu	7,55 m
Szerokość elewacji	8,50 m
Długość elewacji	9,20 m



## PARTER 51,11 m<sup>2</sup>

1 wiatrołap	1,70 m <sup>2</sup>
2 korytarz	2,20 m <sup>2</sup>
3 łazienka	3,40 m <sup>2</sup>
4 kuchnia	12,77 m <sup>2</sup>
5 pokój dzienny + jadalnia	20,60 m <sup>2</sup>
6 pokój	7,69 m <sup>2</sup>
7 pom. gospodarcze	2,75 m <sup>2</sup>

## PODDASZE 25,99 (31,47) m<sup>2</sup>

1 korytarz	2,65 m <sup>2</sup>
2 pokój	8,09 (9,75) m <sup>2</sup>
3 łazienka	4,35 (5,25) m <sup>2</sup>
4 pokój	10,90 (13,82) m <sup>2</sup>

\* Wartość podana w nawiasie jest powierzchnią netto pomieszczenia (po obrysie posadzki).

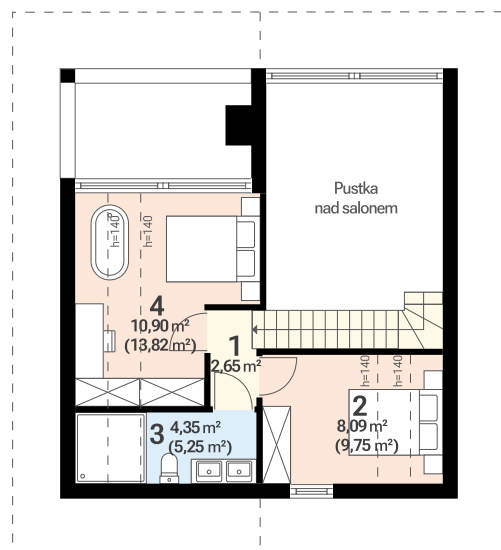
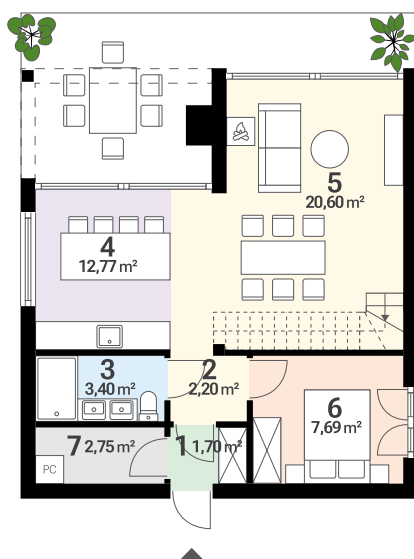





Dom parterowy

Powierzchnia użytkowa

🏠 76m<sup>2</sup>

Pokoje z salonem

🛏 4

Garaż

🚗 1

## PARAMETRY DOMU

Powierzchnia użytkowa	75,51 m <sup>2</sup>
Powierzchnia zabudowy	127,47 m <sup>2</sup>
Minimalna szerokość działki	20,06 m
Kąt nachylenia dachu	30°
Wysokość domu	6,40 m
Szerokość elewacji	13,06 m
Długość elewacji	9,76 m



## PARTER

100,88 m<sup>2</sup>

1 wiatrołap	3,60 m <sup>2</sup>
2 hall	6,50 m <sup>2</sup>
3 pokój	9,93 m <sup>2</sup>
4 korytarz	1,21 m <sup>2</sup>
5 łazienka	4,40 m <sup>2</sup>
6 wc	1,88 m <sup>2</sup>
7 pokój	11,01 m <sup>2</sup>
8 pokój dzienny + jadalnia	21,38 m <sup>2</sup>
9 kuchnia	6,14 m <sup>2</sup>
10 pokój	9,47 m <sup>2</sup>
11 kotłownia	6,43 m <sup>2</sup>
12 garaż	18,93 m <sup>2</sup>





**Dom parterowy**
**Powierzchnia użytkowa**
**79 m<sup>2</sup>**
**Pokoje z salonem**
**4**
**Garaż**
**1**
**PARAMETRY DOMU**

Powierzchnia użytkowa	78,95 m <sup>2</sup>
Powierzchnia zabudowy	136,94 m <sup>2</sup>
Minimalna szerokość działki	22,94 m
Kąt nachylenia dachu	30°
Wysokość domu	6,49 m
Szerokość elewacji	15,94 m
Długość elewacji	9,64 m

**PARTER 104,82 m<sup>2</sup>**

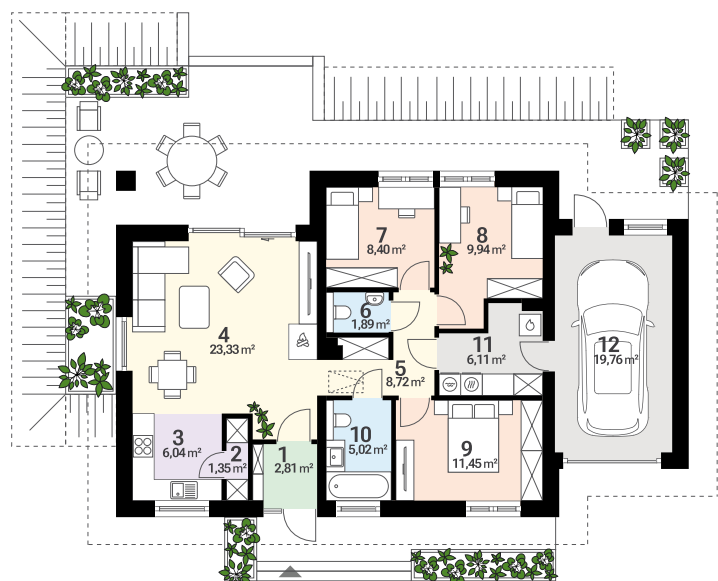
1 wiatrołap	2,81 m <sup>2</sup>
2 spiżarnia	1,35 m <sup>2</sup>
3 kuchnia	6,04 m <sup>2</sup>
4 pokój dzienny + jadalnia	23,33 m <sup>2</sup>
5 hall	8,72 m <sup>2</sup>
6 wc	1,89 m <sup>2</sup>
7 pokój	8,40 m <sup>2</sup>
8 pokój	9,94 m <sup>2</sup>
9 pokój	11,45 m <sup>2</sup>
10 łazienka	5,02 m <sup>2</sup>
11 kotłownia + pralnia	6,11 m <sup>2</sup>
12 garaż	19,76 m <sup>2</sup>





**Dom parterowy**

Powierzchnia użytkowa

**79 m<sup>2</sup>**

Pokoje z salonem

**4**

Garaż

**0**

### PARAMETRY DOMU

Powierzchnia użytkowa	79,45 m <sup>2</sup>
Powierzchnia zabudowy	111,78 m <sup>2</sup>
Minimalna szerokość działki	19,79 m
Kąt nachylenia dachu	30°
Wysokość domu	6,22 m
Szerokość elewacji	12,79 m
Długość elewacji	8,74 m



### PARTER

**85,25 m<sup>2</sup>**

1 wiatrołap	5,05 m <sup>2</sup>
2 korytarz	6,29 m <sup>2</sup>
3 kuchnia	10,00 m <sup>2</sup>
4 pokój dzienny + jadalnia	21,16 m <sup>2</sup>
5 pokój	9,05 m <sup>2</sup>
6 pokój	9,16 m <sup>2</sup>
7 pokój	10,12 m <sup>2</sup>
8 łazienka	6,00 m <sup>2</sup>
9 kotłownia	5,80 m <sup>2</sup>
10 pralnia	2,62 m <sup>2</sup>





Dom parterowy

Powierzchnia użytkowa

84m<sup>2</sup>

Pokoje z salonem

4

Garaż

0

## PARAMETRY DOMU

Powierzchnia użytkowa	83,89 m <sup>2</sup>
Powierzchnia zabudowy	106,62 m <sup>2</sup>
Minimalna szerokość działki	19,34 m
Kąt nachylenia dachu	30°
Wysokość domu	6,23 m
Szerokość elewacji	12,34 m
Długość elewacji	8,64 m



<b>PARTER</b>	<b>83,89 m<sup>2</sup></b>
1 wiatrołap	2,38 m <sup>2</sup>
2 korytarz	7,95 m <sup>2</sup>
3 pokój dzienny + kuchnia	31,92 m <sup>2</sup>
4 pokój	9,75 m <sup>2</sup>
5 pokój	11,95 m <sup>2</sup>
6 pokój	10,38 m <sup>2</sup>
7 łazienka	6,04 m <sup>2</sup>
8 kotłownia	3,52 m <sup>2</sup>





**Dom z poddaszem  
użytkowym**

Powierzchnia użytkowa  
**84m<sup>2</sup>**

Pokoje z salonem  
**5**

Garaż  
**0**

### PARAMETRY DOMU

Powierzchnia użytkowa	84,10 m <sup>2</sup>
Powierzchnia zabudowy	69,97 m <sup>2</sup>
Minimalna szerokość działki	16,40 m
Kąt nachylenia dachu	40°
Wysokość domu	8,25 m
Szerokość elewacji	8,40 m
Długość elewacji	8,40 m



### PARTER 49,20 m<sup>2</sup>

1 wiatrołap	2,80 m <sup>2</sup>
2 hall	4,70 m <sup>2</sup>
3 wc	2,00 m <sup>2</sup>
4 pokój	8,70 m <sup>2</sup>
5 pokój dzienny + jadalnia	19,00 m <sup>2</sup>
6 kuchnia	8,00 m <sup>2</sup>
7 kotłownia	4,00 m <sup>2</sup>

### PODDASZE 38,90 (48,60) m<sup>2</sup>

1 korytarz	4,80 m <sup>2</sup>
2 pokój	7,00 (8,70) m <sup>2</sup>
3 pokój	11,30 (14,30) m <sup>2</sup>
4 pokój	9,70 (12,30) m <sup>2</sup>
5 łazienka + pralnia	6,10 (8,50) m <sup>2</sup>

\* Wartość podana w nawiasie jest powierzchnią netto pomieszczenia (po obrysie posadzki).

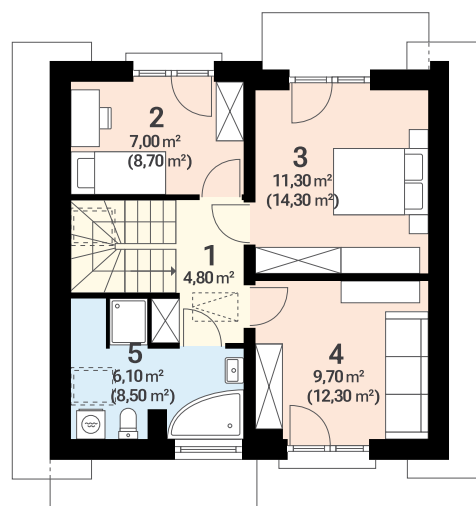
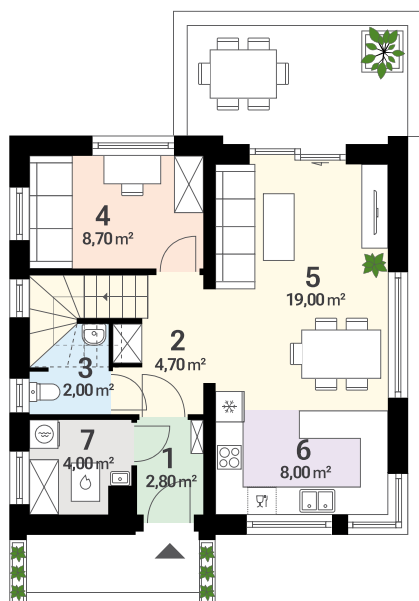



Dom parterowy

Powierzchnia użytkowa

84 m<sup>2</sup>

Pokoje z salonem

3

Garaż

0

## PARAMETRY DOMU

Powierzchnia użytkowa	84,40 m <sup>2</sup>
Powierzchnia zabudowy	117,69 m <sup>2</sup>
Minimalna szerokość działki	18,92 m
Kąt nachylenia dachu	35°
Wysokość domu	6,36 m
Szerokość elewacji	7,92 m
Długość elewacji	16,02 m



## PARTER

89,27 m<sup>2</sup>

1 wiatrołap	4,19 m <sup>2</sup>
2 hall	3,07 m <sup>2</sup>
3 wc	1,37 m <sup>2</sup>
4 korytarz	5,75 m <sup>2</sup>
5 łazienka	5,59 m <sup>2</sup>
6 garderoba	3,74 m <sup>2</sup>
7 pokój	13,70 m <sup>2</sup>
8 pokój	9,12 m <sup>2</sup>
9 kuchnia	8,67 m <sup>2</sup>
10 spiżarnia	0,94 m <sup>2</sup>
11 pokój dzienny + jadalnia	28,26 m <sup>2</sup>
12 pom. gospodarcze	4,87 m <sup>2</sup>

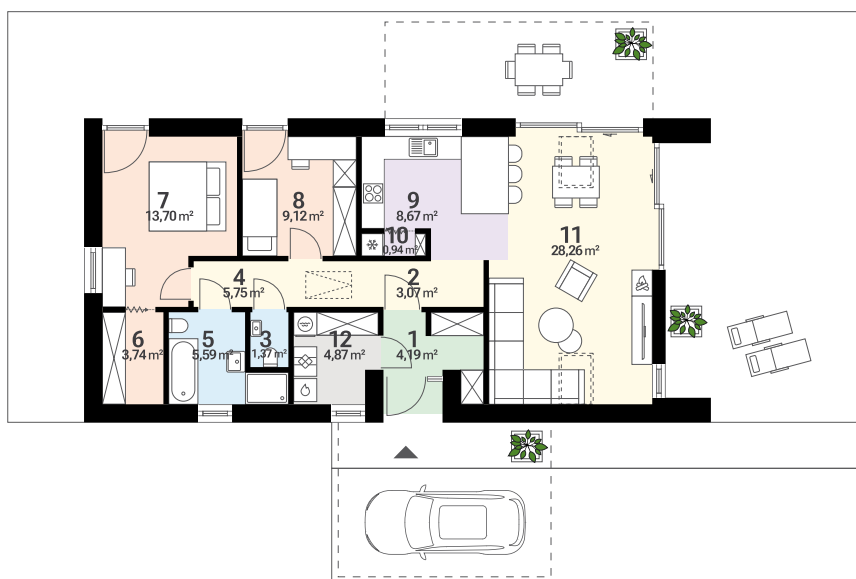



Dom z poddaszem  
użytkowym

Powierzchnia użytkowa  
89 m<sup>2</sup>

Pokoje z salonem  
5

Garaż  
0

**PARAMETRY DOMU**

Powierzchnia użytkowa	89,35 m <sup>2</sup>
Powierzchnia zabudowy	69,98 m <sup>2</sup>
Minimalna szerokość działki	17,94 m
Kąt nachylenia dachu	40°
Wysokość domu	7,93 m
Szerokość elewacji	9,94 m
Długość elewacji	7,04 m



**PARTER** 51,35 m<sup>2</sup>

1 wiatrołap	4,39 m <sup>2</sup>
2 pokój dzienny + kuchnia	21,41 m <sup>2</sup>
3 korytarz	9,38 m <sup>2</sup>
4 łazienka	3,05 m <sup>2</sup>
5 pokój	7,04 m <sup>2</sup>
6 kotłownia	6,08 m <sup>2</sup>

**PODDASZE** 38,00 (48,20) m<sup>2</sup>

1 korytarz	3,77 m <sup>2</sup>
2 pokój + garderoba	11,35 (14,46) m <sup>2</sup>
3 łazienka	4,80 (6,36) m <sup>2</sup>
4 pokój	7,84 (10,18) m <sup>2</sup>
5 pokój	9,04 (11,43) m <sup>2</sup>
6 pralnia	1,20 (2,00) m <sup>2</sup>

\* Wartość podana w nawiasie jest powierzchnią netto pomieszczenia (po obrysie posadzki).

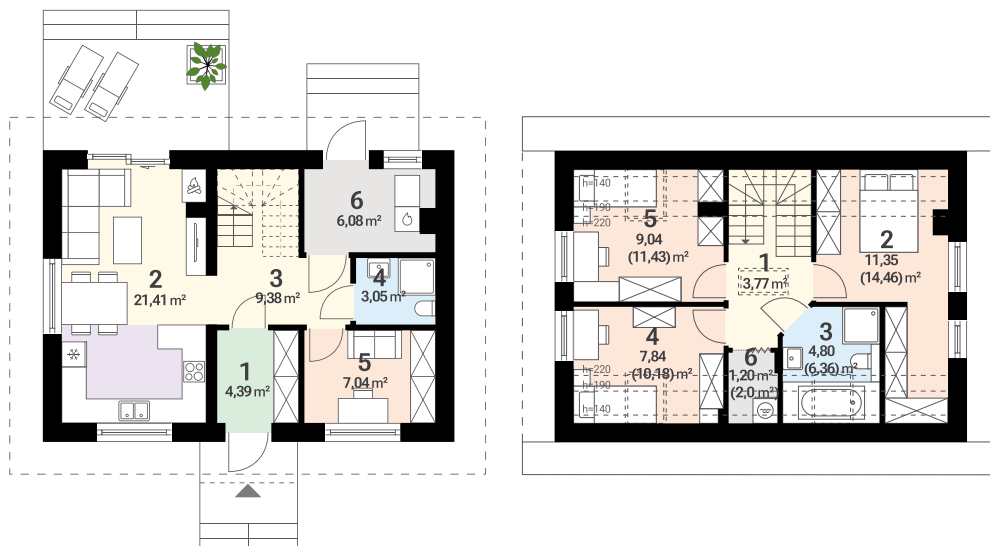



**Dom parterowy**

Powierzchnia użytkowa

**90 m<sup>2</sup>**

Pokoje z salonem

**3**

Garaż

**1**

### PARAMETRY DOMU

Powierzchnia użytkowa	89,67 m <sup>2</sup>
Powierzchnia zabudowy	142,36 m <sup>2</sup>
Minimalna szerokość działki	21,46 m
Kąt nachylenia dachu	25°
Wysokość domu	6,21 m
Szerokość elewacji	14,46 m
Długość elewacji	9,98 m



### PARTER

**110,08 m<sup>2</sup>**

1 wiatrołap	4,05 m <sup>2</sup>
2 korytarz	7,36 m <sup>2</sup>
3 spiżarnia	1,89 m <sup>2</sup>
4 kuchnia	8,08 m <sup>2</sup>
5 pokój dzienny + jadalnia	26,95 m <sup>2</sup>
6 łazienka	8,40 m <sup>2</sup>
7 pokój	11,45 m <sup>2</sup>
8 pokój	11,36 m <sup>2</sup>
9 korytarz	1,68 m <sup>2</sup>
10 kotłownia	8,44 m <sup>2</sup>
11 garaż	20,42 m <sup>2</sup>

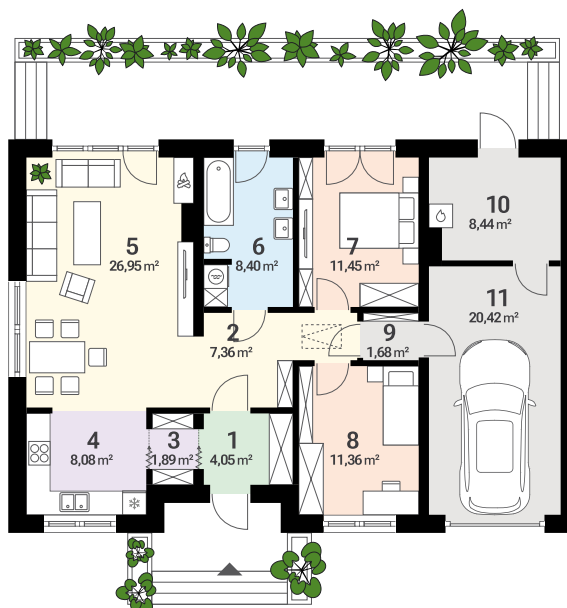



Dom parterowy

Powierzchnia użytkowa

🏠 90 m<sup>2</sup>

Pokoje z salonem

🛏 4

Garaż

🚗 1

**PARAMETRY DOMU**

Powierzchnia użytkowa	89,85 m <sup>2</sup>
Powierzchnia zabudowy	150,73 m <sup>2</sup>
Minimalna szerokość działki	22,95 m
Kąt nachylenia dachu	35°
Wysokość domu	7,24 m
Szerokość elewacji	15,95 m
Długość elewacji	9,45 m



**PARTER**

115,80 m<sup>2</sup>

1 wiatrołap	3,17 m <sup>2</sup>
2 hall	4,04 m <sup>2</sup>
3 wc	1,89 m <sup>2</sup>
4 spiżarnia	1,72 m <sup>2</sup>
5 kuchnia	10,94 m <sup>2</sup>
6 pokój dzienny + jadalnia	20,58 m <sup>2</sup>
7 pokój	12,74 m <sup>2</sup>
8 korytarz	4,65 m <sup>2</sup>
9 pokój	12,28 m <sup>2</sup>
10 korytarz	2,19 m <sup>2</sup>
11 pokój	10,19 m <sup>2</sup>
12 łazienka	5,46 m <sup>2</sup>
13 pom. gospodarcze	8,10 m <sup>2</sup>
14 garaż	17,85 m <sup>2</sup>





Dom parterowy

Powierzchnia użytkowa

🏠 93m<sup>2</sup>

Pokoje z salonem

🛏 4

Garaż

🚗 0

## PARAMETRY DOMU

Powierzchnia użytkowa	92,60 m <sup>2</sup>
Powierzchnia zabudowy	122,30 m <sup>2</sup>
Minimalna szerokość działki	20,50 m
Kąt nachylenia dachu	30°
Wysokość domu	6,77 m
Szerokość elewacji	12,50 m
Długość elewacji	9,80 m



## PARTER

93,85 m<sup>2</sup>

1 wiatrołap	3,16 m <sup>2</sup>
2 spiżarnia	2,51 m <sup>2</sup>
3 kuchnia	7,66 m <sup>2</sup>
4 hall	3,61 m <sup>2</sup>
5 pokój dzienny + jadalnia	27,33 m <sup>2</sup>
6 pokój	10,84 m <sup>2</sup>
7 pokój	10,89 m <sup>2</sup>
8 korytarz	3,48 m <sup>2</sup>
9 łazienka	3,48 m <sup>2</sup>
10 pokój	13,54 m <sup>2</sup>
11 łazienka	3,01 m <sup>2</sup>
12 kotłownia + pralnia	4,34 m <sup>2</sup>



**Dom parterowy**
**Powierzchnia użytkowa**
**93 m<sup>2</sup>**
**Pokoje z salonem**
**4**
**Garaż**
**0**
**PARAMETRY DOMU**

Powierzchnia użytkowa	92,90 m <sup>2</sup>
Powierzchnia zabudowy	121,00 m <sup>2</sup>
Minimalna szerokość działki	22,20 m
Kąt nachylenia dachu	30°
Wysokość domu	5,78 m
Szerokość elewacji	15,20 m
Długość elewacji	7,90 m

**PARTER**
**96,97 m<sup>2</sup>**

1 wiatrołap	4,17 m <sup>2</sup>
2 hall	7,77 m <sup>2</sup>
3 łazienka	6,90 m <sup>2</sup>
4 pokój	9,29 m <sup>2</sup>
5 pokój	11,98 m <sup>2</sup>
6 pokój	10,06 m <sup>2</sup>
7 garderoba	3,03 m <sup>2</sup>
8 łazienka	2,89 m <sup>2</sup>
9 pokój dzienny + jadalnia	25,26 m <sup>2</sup>
10 kuchnia	9,03 m <sup>2</sup>
11 spiżarnia	2,53 m <sup>2</sup>
12 kotłownia + pralnia	4,06 m <sup>2</sup>





**Dom z poddaszem  
użytkowym**

Powierzchnia użytkowa  
🏠 **93 m<sup>2</sup>**

Pokoje z salonem  
🛏 **5**

Garaż  
🚗 **0**

### PARAMETRY DOMU

Powierzchnia użytkowa	93,20 m <sup>2</sup>
Powierzchnia zabudowy	77,30 m <sup>2</sup>
Minimalna szerokość działki	18,00 m
Kąt nachylenia dachu	40°
Wysokość domu	7,89 m
Szerokość elewacji	10,00 m
Długość elewacji	7,70 m



### PARTER 62,00 m<sup>2</sup>

1 wiatrołap	4,21 m <sup>2</sup>
2 hall	4,03 m <sup>2</sup>
3 schody	2,22 m <sup>2</sup>
4 łazienka	3,37 m <sup>2</sup>
5 pokój	9,21 m <sup>2</sup>
6 pokój dzienny + jadalnia	22,59 m <sup>2</sup>
7 kuchnia	8,25 m <sup>2</sup>
8 kotłownia	8,12 m <sup>2</sup>

### PODDASZE 43,73 (58,42) m<sup>2</sup>

1 schody	2,22 m <sup>2</sup>
2 korytarz	5,00 m <sup>2</sup>
3 łazienka	4,08 (5,83) m <sup>2</sup>
4 pokój	9,56 (13,39) m <sup>2</sup>
5 pokój	11,37 (16,02) m <sup>2</sup>
6 pokój	9,63 (13,05) m <sup>2</sup>
7 pralnia	1,87 (2,91) m <sup>2</sup>

\* Wartość podana w nawiasie jest powierzchnią netto pomieszczenia (po obrysie posadzki).

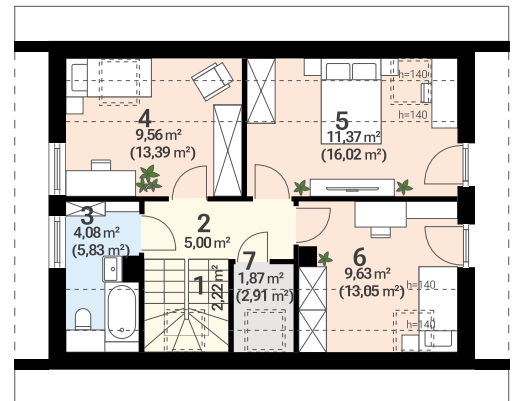
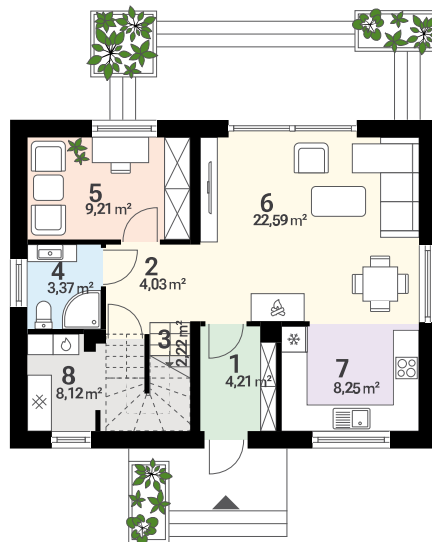



**Dom z poddaszem  
do adaptacji**

Powierzchnia użytkowa  
**93 m<sup>2</sup>**

Pokoje z salonem  
**4**

Garaż  
**0**

### PARAMETRY DOMU

Powierzchnia użytkowa	93,00 m <sup>2</sup>
Powierzchnia zabudowy	125,10 m <sup>2</sup>
Minimalna szerokość działki	17,00 m
Kąt nachylenia dachu	25°
Wysokość domu	5,87 m
Szerokość elewacji	9,00 m
Długość elewacji	13,50 m



### PARTER

**97,08 m<sup>2</sup>**

1 wiatrołap	4,62 m <sup>2</sup>
2 pokój	12,18 m <sup>2</sup>
3 wc	1,88 m <sup>2</sup>
4 łazienka	6,24 m <sup>2</sup>
5 pokój	13,58 m <sup>2</sup>
6 pokój	13,72 m <sup>2</sup>
7 pokój dzienny + jadalnia	33,62 m <sup>2</sup>
8 kuchnia	7,18 m <sup>2</sup>
9 kotłownia	4,06 m <sup>2</sup>

### DO ADAPTACJI

**38,07 m<sup>2</sup>**

1 strych	38,07 m <sup>2</sup>
----------	----------------------

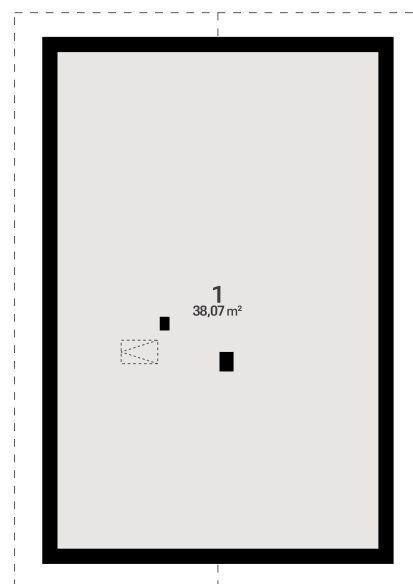
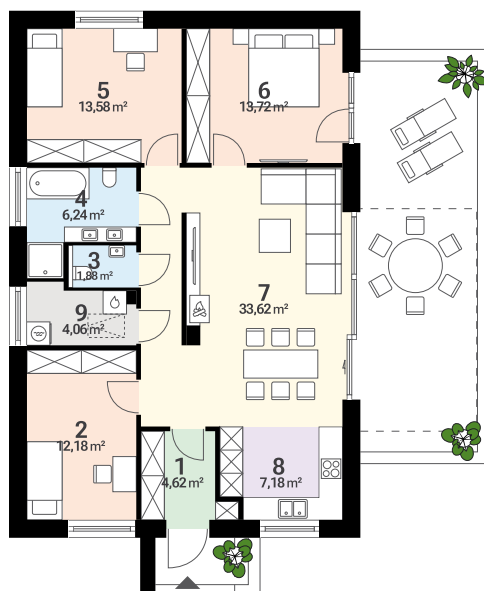





Dom parterowy

Powierzchnia użytkowa

🏠 97 m<sup>2</sup>

Pokoje z salonem

🛏 4

Garaż

🚗 1

## PARAMETRY DOMU

Powierzchnia użytkowa	96,97 m <sup>2</sup>
Powierzchnia zabudowy	157,92 m <sup>2</sup>
Minimalna szerokość działki	20,70 m
Kąt nachylenia dachu	30°
Wysokość domu	6,19 m
Szerokość elewacji	12,70 m
Długość elewacji	14,50 m



## PARTER

120,03 m<sup>2</sup>

1 wiatrołap	5,22 m <sup>2</sup>
2 hall	4,89 m <sup>2</sup>
3 pok.dzienny + kuchnia	33,39 m <sup>2</sup>
4 łazienka	3,14 m <sup>2</sup>
5 łazienka	5,36 m <sup>2</sup>
6 korytarz	4,87 m <sup>2</sup>
7 pokój	11,63 m <sup>2</sup>
8 garderoba	5,84 m <sup>2</sup>
9 pokój	10,00 m <sup>2</sup>
10 pokój	10,00 m <sup>2</sup>
11 pom.gospodarcze	2,63 m <sup>2</sup>
12 garaż	23,06 m <sup>2</sup>

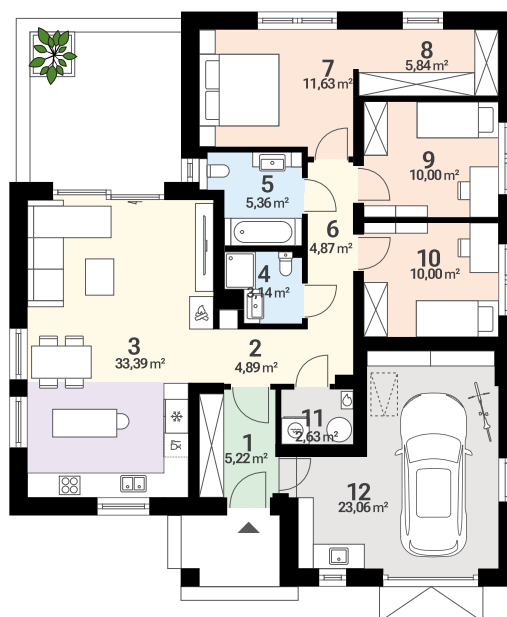



Dom parterowy

Powierzchnia użytkowa

🏠 98 m<sup>2</sup>

Pokoje z salonem

🛋️ 4

Garaż

🚗 2

**PARAMETRY DOMU**

Powierzchnia użytkowa	98,20 m <sup>2</sup>
Powierzchnia zabudowy	178,50 m <sup>2</sup>
Minimalna szerokość działki	22,25 m
Kąt nachylenia dachu	30°
Wysokość domu	6,54 m
Szerokość elewacji	14,35 m
Długość elewacji	15,80 m



**PARTER**

**138,30 m<sup>2</sup>**

1 wiatrołap	3,80 m <sup>2</sup>
2 hall	2,50 m <sup>2</sup>
3 hall	8,00 m <sup>2</sup>
4 łazienka	4,00 m <sup>2</sup>
5 pokój	11,80 m <sup>2</sup>
6 pokój	11,60 m <sup>2</sup>
7 łazienka	5,60 m <sup>2</sup>
8 garderoba	2,80 m <sup>2</sup>
9 pokój	13,50 m <sup>2</sup>
10 pokój dzienny + jadalnia	24,20 m <sup>2</sup>
11 kuchnia	8,50 m <sup>2</sup>
12 spiżarnia	1,90 m <sup>2</sup>
13 kotłownia + pralnia	4,80 m <sup>2</sup>
14 garaż	35,30 m <sup>2</sup>

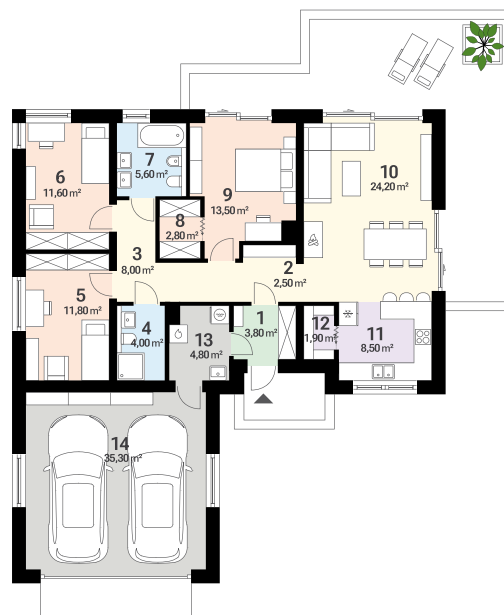



Dom parterowy

Powierzchnia użytkowa

99 m<sup>2</sup>

Pokoje z salonem

4

Garaż

0

**PARAMETRY DOMU**

Powierzchnia użytkowa	98,96 m <sup>2</sup>
Powierzchnia zabudowy	129,17 m <sup>2</sup>
Minimalna szerokość działki	19,94 m
Kąt nachylenia dachu	30°
Wysokość domu	7,30 m
Szerokość elewacji	11,94 m
Długość elewacji	11,94 m



**PARTER**

**98,96 m<sup>2</sup>**

1 wiatrołap	4,26 m <sup>2</sup>
2 hall	8,00 m <sup>2</sup>
3 spiżarnia	2,21 m <sup>2</sup>
4 kuchnia	8,60 m <sup>2</sup>
5 pokój dzienny + jadalnia	27,80 m <sup>2</sup>
6 łazienka	5,85 m <sup>2</sup>
7 pokój	11,19 m <sup>2</sup>
8 pokój	10,24 m <sup>2</sup>
9 pokój	12,90 m <sup>2</sup>
10 pralnia	1,91 m <sup>2</sup>
11 kotłownia	6,00 m <sup>2</sup>

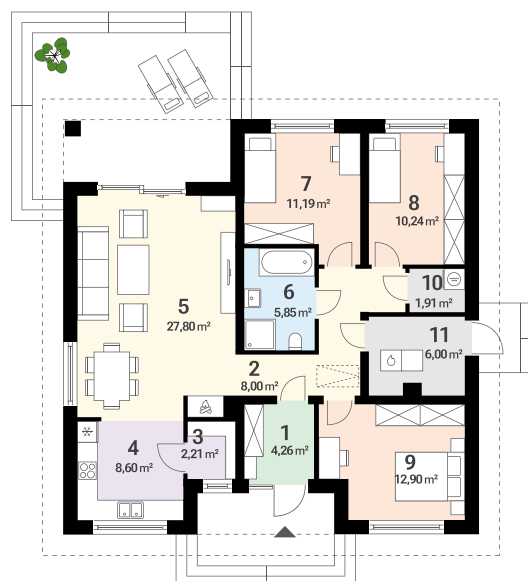



Dom z poddaszem  
użytkowym

Powierzchnia użytkowa  
99 m<sup>2</sup>

Pokoje z salonem  
5

Garaż  
0

**PARAMETRY DOMU**

Powierzchnia użytkowa	99,00 m <sup>2</sup>
Powierzchnia zabudowy	88,70 m <sup>2</sup>
Minimalna szerokość działki	18,60 m
Kąt nachylenia dachu	42°
Wysokość domu	8,23 m
Szerokość elewacji	10,55 m
Długość elewacji	8,90 m



<b>PARTER</b>	<b>61,70 m<sup>2</sup></b>
1 wiatrołap	3,40 m <sup>2</sup>
2 hall	5,90 m <sup>2</sup>
3 łazienka	3,60 m <sup>2</sup>
4 pokój	9,50 m <sup>2</sup>
5 pokój dzienny	23,30 m <sup>2</sup>
6 kuchnia	8,00 m <sup>2</sup>
7 spiżarnia	1,30 m <sup>2</sup>
8 kotłownia	6,70 m <sup>2</sup>
<b>PODDASZE</b>	<b>48,60 (65,90) m<sup>2</sup></b>
1 hall	4,60 m <sup>2</sup>
2 schody	4,60 m <sup>2</sup>
3 pokój	11,40 (16,10) m <sup>2</sup>
4 pokój	11,60 (16,30) m <sup>2</sup>
5 łazienka + pralnia	7,60 (12,70) m <sup>2</sup>
6 pokój	8,80 (11,60) m <sup>2</sup>

\* Wartość podana w nawiasie jest powierzchnią netto pomieszczenia (po obrysie posadzki).

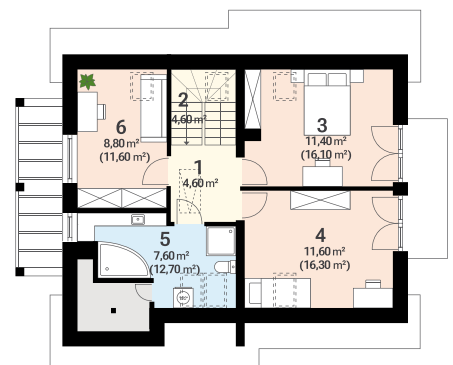
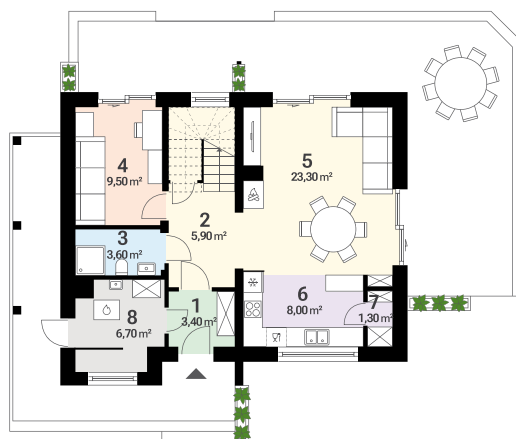



Dom parterowy

Powierzchnia użytkowa

99 m<sup>2</sup>

Pokoje z salonem

4

Garaż

1

**PARAMETRY DOMU**

Powierzchnia użytkowa	99,00 m <sup>2</sup>
Powierzchnia zabudowy	165,00 m <sup>2</sup>
Minimalna szerokość działki	25,44 m
Kąt nachylenia dachu	30°
Wysokość domu	7,00 m
Szerokość elewacji	17,44 m
Długość elewacji	9,46 m



**PARTER**

128,70 m<sup>2</sup>

1 wiatrołap	4,00 m <sup>2</sup>
2 hall	3,50 m <sup>2</sup>
3 kuchnia + spiżarnia	10,90 m <sup>2</sup>
4 pokój dzienny + jadalnia	27,40 m <sup>2</sup>
5 pokój	14,20 m <sup>2</sup>
6 pokój	11,70 m <sup>2</sup>
7 pralnia	4,20 m <sup>2</sup>
8 korytarz	7,70 m <sup>2</sup>
9 pokój	10,50 m <sup>2</sup>
10 łazienka	6,70 m <sup>2</sup>
11 wc	2,40 m <sup>2</sup>
12 kotłownia	6,60 m <sup>2</sup>
13 garaż	18,90 m <sup>2</sup>

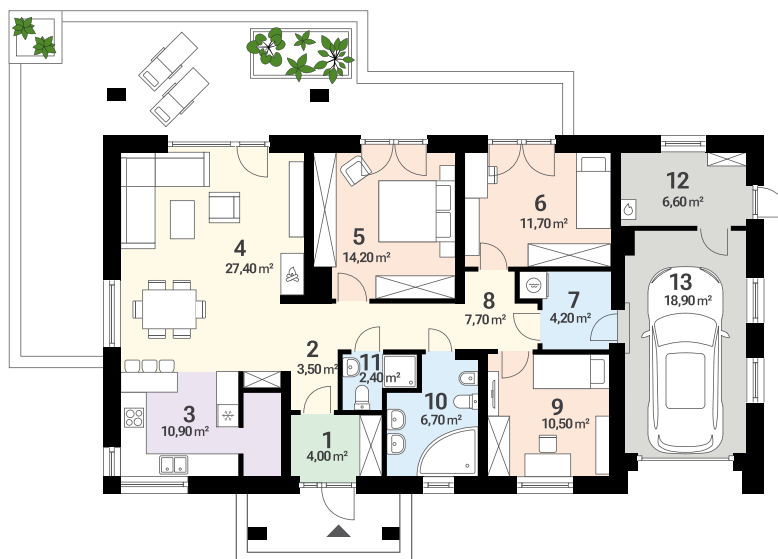





Dom parterowy

Powierzchnia użytkowa

99 m<sup>2</sup>

Pokoje z salonem

4

Garaż

0

## PARAMETRY DOMU

Powierzchnia użytkowa	99,38 m <sup>2</sup>
Powierzchnia zabudowy	129,26 m <sup>2</sup>
Minimalna szerokość działki	20,84 m
Kąt nachylenia dachu	30°
Wysokość domu	6,40 m
Szerokość elewacji	13,84 m
Długość elewacji	9,34 m



## PARTER

99,38 m<sup>2</sup>

1 wiatrołap	3,11 m <sup>2</sup>
2 korytarz	8,81 m <sup>2</sup>
3 wc	1,52 m <sup>2</sup>
4 spiżarnia	2,04 m <sup>2</sup>
5 kuchnia	10,29 m <sup>2</sup>
6 pokój dzienny + jadalnia	25,54 m <sup>2</sup>
7 pokój	10,37 m <sup>2</sup>
8 pokój	10,51 m <sup>2</sup>
9 pokój	11,45 m <sup>2</sup>
10 łazienka	6,00 m <sup>2</sup>
11 kotłownia	6,60 m <sup>2</sup>
12 pralnia	3,14 m <sup>2</sup>





Dom parterowy

Powierzchnia użytkowa

🏠 100 m<sup>2</sup>

Pokoje z salonem

🛏 4

Garaż

🚗 1

### PARAMETRY DOMU

Powierzchnia użytkowa	99,50 m <sup>2</sup>
Powierzchnia zabudowy	158,80 m <sup>2</sup>
Minimalna szerokość działki	20,80 m
Kąt nachylenia dachu	25°
Wysokość domu	6,90 m
Szerokość elewacji	12,80 m
Długość elewacji	13,90 m



### PARTER

126,96 m<sup>2</sup>

1 wiatrołap	4,00 m <sup>2</sup>
2 spiżarnia	2,38 m <sup>2</sup>
3 kuchnia	9,67 m <sup>2</sup>
4 korytarz	3,68 m <sup>2</sup>
5 pokój dzienny + jadalnia	26,45 m <sup>2</sup>
6 łazienka	3,43 m <sup>2</sup>
7 łazienka	4,97 m <sup>2</sup>
8 pokój	12,06 m <sup>2</sup>
9 korytarz	10,14 m <sup>2</sup>
10 pokój	12,26 m <sup>2</sup>
11 pokój	10,45 m <sup>2</sup>
12 kotłownia + pralnia	9,67 m <sup>2</sup>
13 garaż	17,80 m <sup>2</sup>

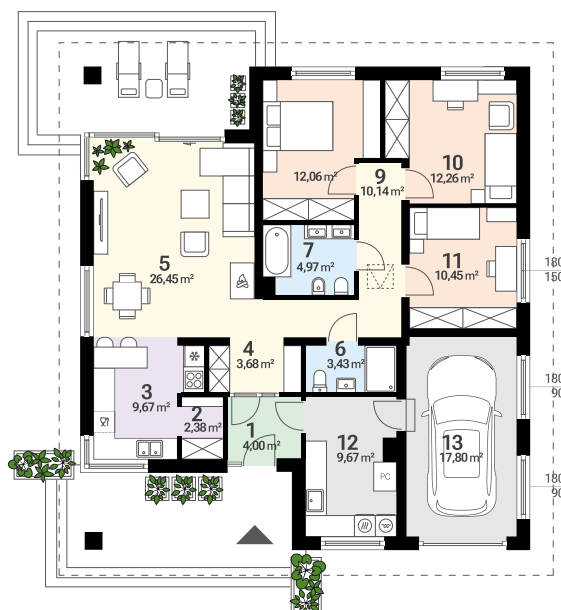

**Dom parterowy**

Powierzchnia użytkowa

**100 m<sup>2</sup>**

Pokoje z salonem

**5**

Garaż

**2**
**PARAMETRY DOMU**

Powierzchnia użytkowa	99,80 m <sup>2</sup>
Powierzchnia zabudowy	171,90 m <sup>2</sup>
Minimalna szerokość działki	21,10 m
Kąt nachylenia dachu	30°
Wysokość domu	7,62 m
Szerokość elewacji	13,10 m
Długość elewacji	15,10 m

**PARTER**
**138,26 m<sup>2</sup>**

1 wiatrołap + hall	3,13 m <sup>2</sup>
2 hall	3,78 m <sup>2</sup>
3 kuchnia	9,12 m <sup>2</sup>
4 pokój dzienny + jadalnia	25,77 m <sup>2</sup>
5 łazienka	2,86 m <sup>2</sup>
6 łazienka	5,39 m <sup>2</sup>
7 pokój	10,12 m <sup>2</sup>
8 pokój	12,65 m <sup>2</sup>
9 korytarz	11,11 m <sup>2</sup>
10 pokój	9,30 m <sup>2</sup>
11 pokój	6,58 m <sup>2</sup>
12 kotłownia + pralnia	6,27 m <sup>2</sup>
13 garaż	32,18 m <sup>2</sup>

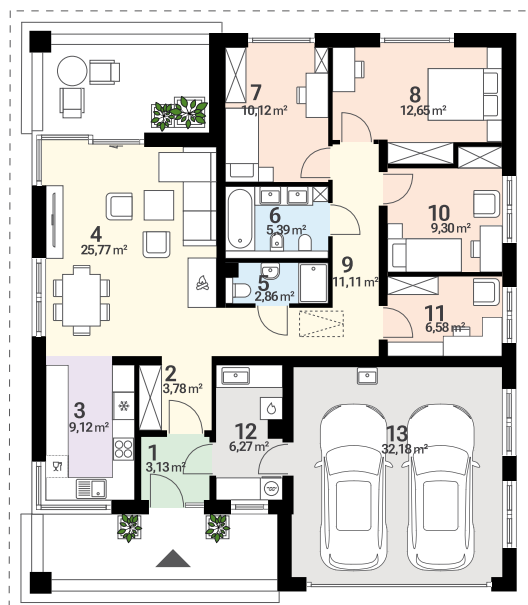



Dom z poddaszem  
użytkowym

Powierzchnia użytkowa  
100 m<sup>2</sup>

Pokoje z salonem  
5

Garaż  
0

#### PARAMETRY DOMU

Powierzchnia użytkowa	99,91 m <sup>2</sup>
Powierzchnia zabudowy	81,17 m <sup>2</sup>
Minimalna szerokość działki	15,91 m
Kąt nachylenia dachu	40°
Wysokość domu	8,32 m
Szerokość elewacji	8,91 m
Długość elewacji	9,11 m



#### PARTER

60,68 m<sup>2</sup>

1 wiatrołap	4,77 m <sup>2</sup>
2 hall	7,41 m <sup>2</sup>
3 łazienka	2,89 m <sup>2</sup>
4 pokój	7,20 m <sup>2</sup>
5 pokój dzienny	22,21 m <sup>2</sup>
6 kuchnia	10,22 m <sup>2</sup>
7 kotłownia + pralnia	5,98 m <sup>2</sup>

#### PODDASZE

45,21 m<sup>2</sup>

1 korytarz	3,73 m <sup>2</sup>
2 pokój	9,83 m <sup>2</sup>
3 pokój	12,04 m <sup>2</sup>
4 garderoba	2,23 m <sup>2</sup>
5 pokój	11,03 m <sup>2</sup>
6 łazienka	6,35 m <sup>2</sup>

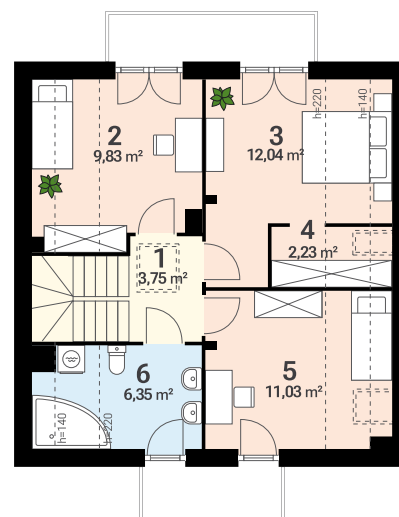
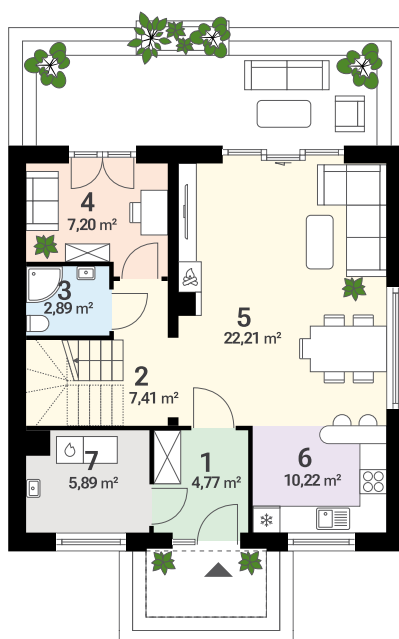



Dom parterowy

Powierzchnia użytkowa

100 m<sup>2</sup>

Pokoje z salonem

4

Garaż

0

## PARAMETRY DOMU

Powierzchnia użytkowa	100,00 m <sup>2</sup>
Powierzchnia zabudowy	152,16 m <sup>2</sup>
Minimalna szerokość działki	21,05 m
Kąt nachylenia dachu	30°
Wysokość domu	7,33 m
Szerokość elewacji	12,95 m
Długość elewacji	11,75 m



## PARTER

109,49 m<sup>2</sup>

1 wiatrołap	3,39 m <sup>2</sup>
2 hall	4,15 m <sup>2</sup>
3 spiżarnia	1,51 m <sup>2</sup>
4 kuchnia	10,08 m <sup>2</sup>
5 pokój dzienny	27,98 m <sup>2</sup>
6 wc	2,09 m <sup>2</sup>
7 pokój	12,00 m <sup>2</sup>
8 garderoba	2,43 m <sup>2</sup>
9 pokój	12,02 m <sup>2</sup>
10 korytarz	4,32 m <sup>2</sup>
11 pokój	12,00 m <sup>2</sup>
12 łazienka + pralnia	8,03 m <sup>2</sup>
13 pom. gospodarcze	9,49 m <sup>2</sup>

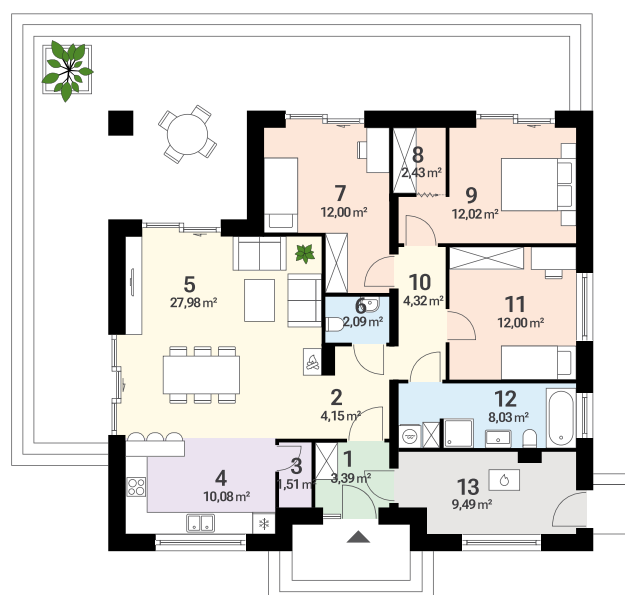



Wygrana w kategorii:  
**Premiera roku**



**Dom parterowy**

Powierzchnia użytkowa

**100 m<sup>2</sup>**

Pokoje z salonem

**4**

Garaż

**0**

### PARAMETRY DOMU

Powierzchnia użytkowa	100,00 m <sup>2</sup>
Powierzchnia zabudowy	133,29 m <sup>2</sup>
Minimalna szerokość działki	22,56 m
Kąt nachylenia dachu	30°
Wysokość domu	6,51 m
Szerokość elewacji	14,56 m
Długość elewacji	11,35 m



### PARTER

**103,77 m<sup>2</sup>**

1 wiatrołap	6,21 m <sup>2</sup>
2 pokój	10,70 m <sup>2</sup>
3 pokój	11,04 m <sup>2</sup>
4 łazienka	4,80 m <sup>2</sup>
5 łazienka	4,06 m <sup>2</sup>
6 pokój	11,63 m <sup>2</sup>
7 korytarz	6,92 m <sup>2</sup>
8 garderoba	4,21 m <sup>2</sup>
9 pokój dzienny + jadalnia	28,08 m <sup>2</sup>
10 kuchnia	10,39 m <sup>2</sup>
11 spiżarnia	1,98 m <sup>2</sup>
12 pom. gospodarcze	3,75 m <sup>2</sup>





**Dom z poddaszem do adaptacji**

Powierzchnia użytkowa  
🏠 **101 m<sup>2</sup>**

Pokoje z salonem  
🛏 **4**

Garaż  
🚗 **0**

**PARAMETRY DOMU**

Powierzchnia użytkowa	100,88 m <sup>2</sup>
Powierzchnia zabudowy	138,00 m <sup>2</sup>
Minimalna szerokość działki	20,80 m
Kąt nachylenia dachu	30°
Wysokość domu	6,67 m
Szerokość elewacji	13,80 m
Długość elewacji	10,00 m



**PARTER**

**107,35 m<sup>2</sup>**

- 1 wiatrołap 4,18 m<sup>2</sup>
- 2 hall 9,93 m<sup>2</sup>
- 3 wc 1,76 m<sup>2</sup>
- 4 pokój dzienny + jadalnia 26,04 m<sup>2</sup>
- 5 kuchnia 13,34 m<sup>2</sup>
- 6 spiżarnia 1,86 m<sup>2</sup>
- 7 pokój 10,81 m<sup>2</sup>
- 8 pokój 11,28 m<sup>2</sup>
- 9 garderoba 3,95 m<sup>2</sup>
- 10 pokój 11,66 m<sup>2</sup>
- 11 łazienka 5,97 m<sup>2</sup>
- 12 kotłownia 6,57 m<sup>2</sup>

**DO ADAPTACJI**

**(39,43) m<sup>2</sup>**

- 1 strych (39,43) m<sup>2</sup>

\* Wartość podana w nawiasie jest powierzchnią netto pomieszczenia (po obrysie posadzki).

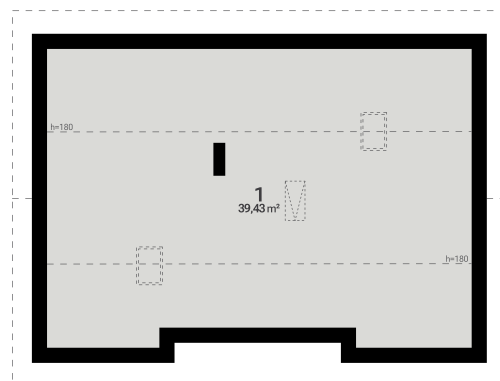



**Dom parterowy**

Powierzchnia użytkowa

**108 m<sup>2</sup>**

Pokoje z salonem

**4**

Garaż

**1**

### PARAMETRY DOMU

Powierzchnia użytkowa	107,72 m <sup>2</sup>
Powierzchnia zabudowy	166,15 m <sup>2</sup>
Minimalna szerokość działki	25,49 m
Kąt nachylenia dachu	35°
Wysokość domu	7,12 m
Szerokość elewacji	17,49 m
Długość elewacji	9,69 m



### PARTER

**127,74 m<sup>2</sup>**

1 wiatrołap	3,24 m <sup>2</sup>
2 korytarz	10,08 m <sup>2</sup>
3 łazienka	7,29 m <sup>2</sup>
4 pokój	11,52 m <sup>2</sup>
5 garderoba	2,12 m <sup>2</sup>
6 łazienka	3,01 m <sup>2</sup>
7 garderoba	3,13 m <sup>2</sup>
8 pokój	11,40 m <sup>2</sup>
9 pokój	10,30 m <sup>2</sup>
10 pokój dzienny + jadalnia	28,04 m <sup>2</sup>
11 kuchnia	8,18 m <sup>2</sup>
12 spiżarnia	1,86 m <sup>2</sup>
13 kotłownia	7,53 m <sup>2</sup>
14 garaż	20,04 m <sup>2</sup>

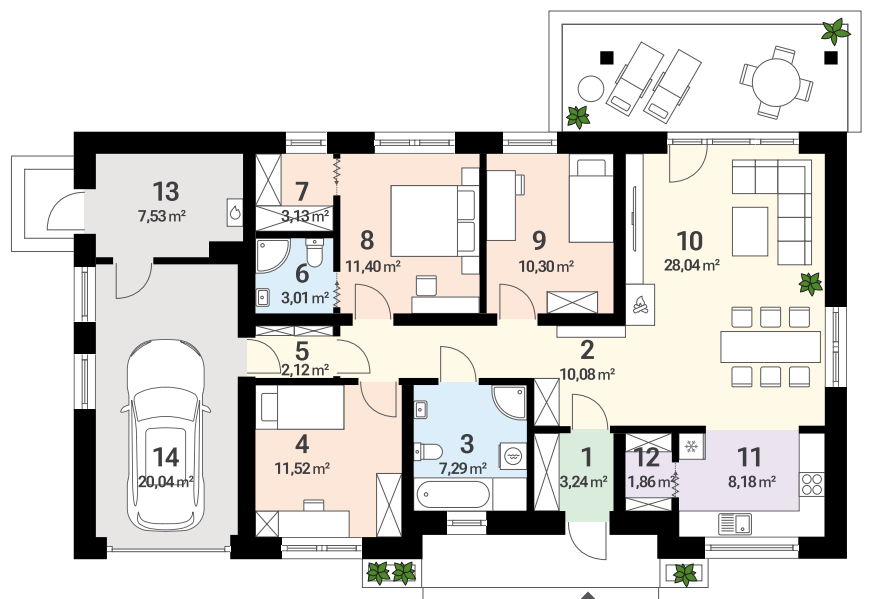



**Dom z poddaszem  
użytkowym**

Powierzchnia użytkowa  
**109 m<sup>2</sup>**

Pokoje z salonem  
**5**

Garaż  
**0**

### PARAMETRY DOMU

Powierzchnia użytkowa	109,20 m <sup>2</sup>
Powierzchnia zabudowy	86,00 m <sup>2</sup>
Minimalna szerokość działki	18,10 m
Kąt nachylenia dachu	40°
Wysokość domu	8,21 m
Szerokość elewacji	10,10 m
Długość elewacji	8,60 m



### PARTER 69,66 m<sup>2</sup>

1 wiatrołap	5,51 m <sup>2</sup>
2 pokój	11,69 m <sup>2</sup>
3 łazienka	4,22 m <sup>2</sup>
4 hall	5,06 m <sup>2</sup>
5 schody	2,22 m <sup>2</sup>
6 pokój dzienny + jadalnia	24,13 m <sup>2</sup>
7 kuchnia	7,86 m <sup>2</sup>
8 kotłownia	8,97 m <sup>2</sup>

### PODDASZE 52,97 (66,19) m<sup>2</sup>

1 schody	2,22 m <sup>2</sup>
2 korytarz	5,31 m <sup>2</sup>
3 pokój	12,91 (17,10) m <sup>2</sup>
4 pokój	15,75 (19,71) m <sup>2</sup>
5 pokój	10,56 (13,75) m <sup>2</sup>
6 łazienka	6,22 (8,10) m <sup>2</sup>

\* Wartość podana w nawiasie jest powierzchnią netto pomieszczenia (po obrysie posadzki).

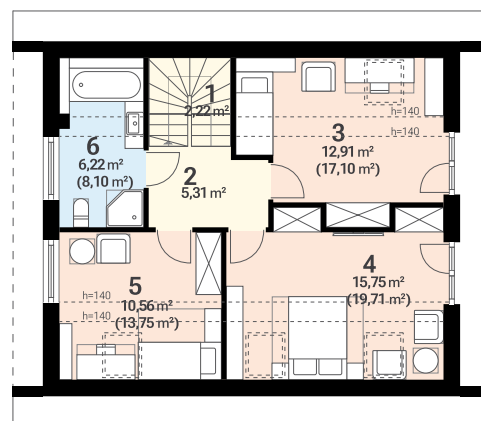
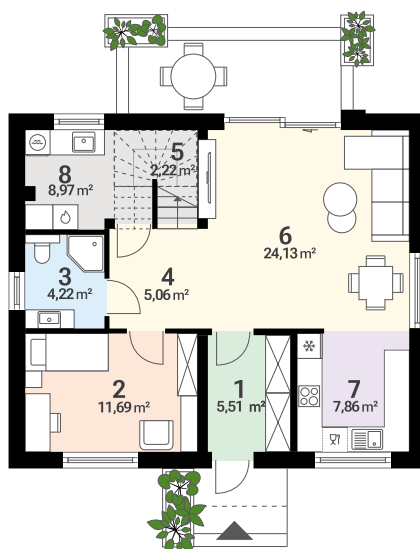



Główna nagroda  
**Extraprojekt 2026**  
 Wygrana w kategorii:  
**Dom komfortowy**



**Dom parterowy**

Powierzchnia użytkowa

**109 m<sup>2</sup>**

Pokoje z salonem

**5**

Garaż

**2**

### PARAMETRY DOMU

Powierzchnia użytkowa	109,30 m <sup>2</sup>
Powierzchnia zabudowy	183,60 m <sup>2</sup>
Minimalna szerokość działki	21,70 m
Kąt nachylenia dachu	30°
Wysokość domu	7,81 m
Szerokość elewacji	13,70 m
Długość elewacji	15,40 m



### PARTER

**148,50 m<sup>2</sup>**

1 wiatrołap	3,12 m <sup>2</sup>
2 spiżarnia	1,98 m <sup>2</sup>
3 kuchnia	8,54 m <sup>2</sup>
4 pokój dzienny + jadalnia	29,26 m <sup>2</sup>
5 hall	3,50 m <sup>2</sup>
6 łazienka	2,85 m <sup>2</sup>
7 łazienka	5,97 m <sup>2</sup>
8 pokój	12,14 m <sup>2</sup>
9 pokój	12,82 m <sup>2</sup>
10 korytarz	11,96 m <sup>2</sup>
11 pokój	9,67 m <sup>2</sup>
12 pokój	7,51 m <sup>2</sup>
13 kotłownia + pom. gosp.	7,00 m <sup>2</sup>
14 garaż	32,18 m <sup>2</sup>

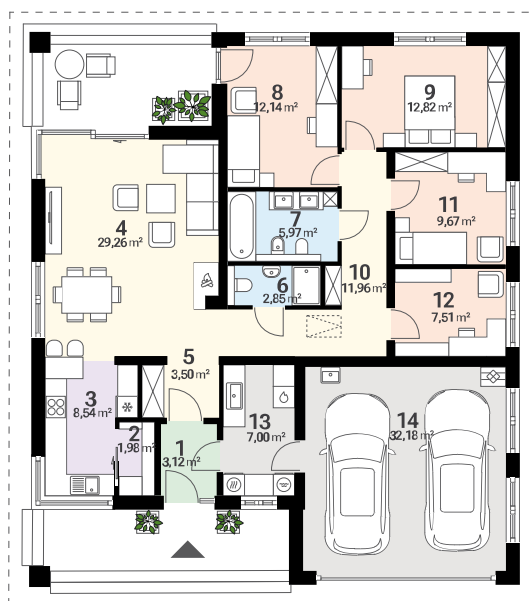



**Dom parterowy**

Powierzchnia użytkowa

**110 m<sup>2</sup>**

Pokoje z salonem

**5**

Garaż

**0**

### PARAMETRY DOMU

Powierzchnia użytkowa	109,85 m <sup>2</sup>
Powierzchnia zabudowy	148,24 m <sup>2</sup>
Minimalna szerokość działki	22,05 m
Kąt nachylenia dachu	35°
Wysokość domu	7,21 m
Szerokość elewacji	15,05 m
Długość elewacji	9,85 m



### PARTER

**117,79 m<sup>2</sup>**

1 wiatrołap	3,11 m <sup>2</sup>
2 hall	5,79 m <sup>2</sup>
3 wc	1,89 m <sup>2</sup>
4 spiżarnia	1,72 m <sup>2</sup>
5 pokój dzienny + kuchnia	39,22 m <sup>2</sup>
6 korytarz	5,59 m <sup>2</sup>
7 pokój	12,90 m <sup>2</sup>
8 pokój	14,85 m <sup>2</sup>
9 pokój	11,23 m <sup>2</sup>
10 pokój	8,76 m <sup>2</sup>
11 łazienka + pralnia	4,79 m <sup>2</sup>
12 pom. gospodarcze	7,94 m <sup>2</sup>





Dom parterowy

Powierzchnia użytkowa

110 m<sup>2</sup>

Pokoje z salonem

4

Garaż

0

## PARAMETRY DOMU

Powierzchnia użytkowa	109,88 m <sup>2</sup>
Powierzchnia zabudowy	151,69 m <sup>2</sup>
Minimalna szerokość działki	21,44 m
Kąt nachylenia dachu	25°
Wysokość domu	6,50 m
Szerokość elewacji	14,44 m
Długość elewacji	11,44 m



## PARTER

118,35 m<sup>2</sup>

1 wiatrołap	4,25 m <sup>2</sup>
2 spiżarnia	2,04 m <sup>2</sup>
3 kuchnia	10,24 m <sup>2</sup>
4 pokój dzienny + jadalnia	28,30 m <sup>2</sup>
5 hall	4,21 m <sup>2</sup>
6 korytarz	8,22 m <sup>2</sup>
7 pokój	13,10 m <sup>2</sup>
8 pokój	13,06 m <sup>2</sup>
9 pokój	15,62 m <sup>2</sup>
10 łazienka	8,87 m <sup>2</sup>
11 wc	1,97 m <sup>2</sup>
12 kotłownia + pralnia	8,47 m <sup>2</sup>

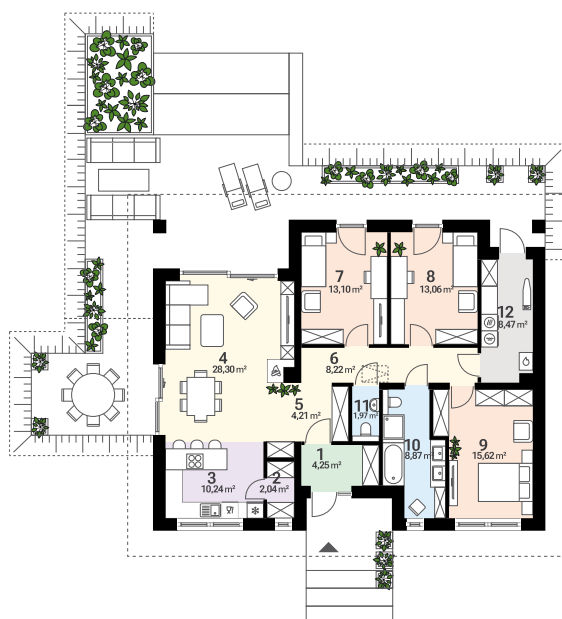



Dom parterowy

Powierzchnia użytkowa

110 m<sup>2</sup>

Pokoje z salonem

5

Garaż

1

**PARAMETRY DOMU**

Powierzchnia użytkowa	109,90 m <sup>2</sup>
Powierzchnia zabudowy	172,90 m <sup>2</sup>
Minimalna szerokość działki	26,28 m
Kąt nachylenia dachu	30°
Wysokość domu	7,00 m
Szerokość elewacji	18,28 m
Długość elewacji	9,46 m



**PARTER**

135,40 m<sup>2</sup>

1 wiatrołap	4,20 m <sup>2</sup>
2 hall	6,90 m <sup>2</sup>
3 spiżarnia	2,30 m <sup>2</sup>
4 kuchnia	10,50 m <sup>2</sup>
5 pokój dzienny + jadalnia	24,90 m <sup>2</sup>
6 pokój	12,40 m <sup>2</sup>
7 pokój	10,30 m <sup>2</sup>
8 pokój	10,30 m <sup>2</sup>
9 korytarz	1,30 m <sup>2</sup>
10 pokój	10,10 m <sup>2</sup>
11 korytarz	7,20 m <sup>2</sup>
12 łazienka	7,20 m <sup>2</sup>
13 wc	2,30 m <sup>2</sup>
14 kotłownia + pralnia	6,60 m <sup>2</sup>
15 garaż	18,90 m <sup>2</sup>





**Dom parterowy**
**Powierzchnia użytkowa**
**113 m<sup>2</sup>**
**Pokoje z salonem**
**4**
**Garaż**
**2**
**PARAMETRY DOMU**

Powierzchnia użytkowa	112,50 m <sup>2</sup>
Powierzchnia zabudowy	186,80 m <sup>2</sup>
Minimalna szerokość działki	20,40 m
Kąt nachylenia dachu	30°
Wysokość domu	7,42 m
Szerokość elewacji	12,40 m
Długość elewacji	17,30 m

**PARTER**
**151,24 m<sup>2</sup>**

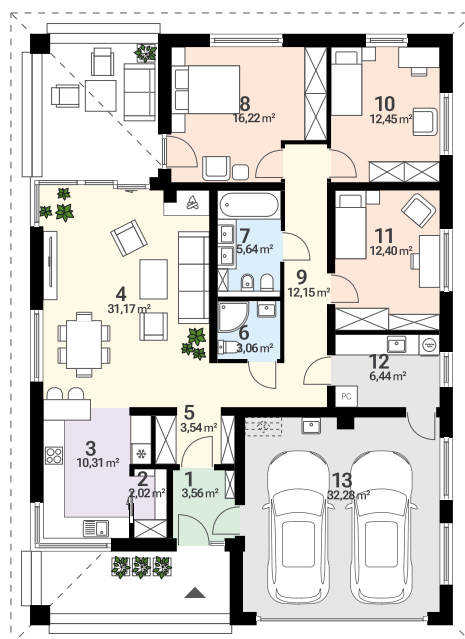
1 wiatrołap	3,56 m <sup>2</sup>
2 spiżarnia	2,02 m <sup>2</sup>
3 kuchnia	10,31 m <sup>2</sup>
4 pokój dzienny + jadalnia	31,17 m <sup>2</sup>
5 hall	3,54 m <sup>2</sup>
6 łazienka	3,06 m <sup>2</sup>
7 łazienka	5,64 m <sup>2</sup>
8 pokój	16,22 m <sup>2</sup>
9 korytarz	12,15 m <sup>2</sup>
10 pokój	12,45 m <sup>2</sup>
11 pokój	12,40 m <sup>2</sup>
12 kotłownia + pralnia	6,44 m <sup>2</sup>
13 garaż	32,28 m <sup>2</sup>





**Dom parterowy**

Powierzchnia użytkowa

**115m<sup>2</sup>**

Pokoje z salonem

**5**

Garaż

**2**

## PARAMETRY DOMU

Powierzchnia użytkowa	115,00 m <sup>2</sup>
Powierzchnia zabudowy	189,40 m <sup>2</sup>
Minimalna szerokość działki	20,40 m
Kąt nachylenia dachu	30°
Wysokość domu	7,40 m
Szerokość elewacji	12,40 m
Długość elewacji	17,60 m



## PARTER

**152,93 m<sup>2</sup>**

- 1 wiatrołap 3,50 m<sup>2</sup>
- 2 spiżarnia 2,30 m<sup>2</sup>
- 3 kuchnia 10,35 m<sup>2</sup>
- 4 hall 3,96 m<sup>2</sup>
- 5 pokój dzienny 30,55 m<sup>2</sup>
- 6 łazienka 3,02 m<sup>2</sup>
- 7 korytarz 12,61 m<sup>2</sup>
- 8 łazienka 5,58 m<sup>2</sup>
- 9 pokój 13,91 m<sup>2</sup>
- 10 pokój 11,00 m<sup>2</sup>
- 11 pokój 10,51 m<sup>2</sup>
- 12 pokój 7,66 m<sup>2</sup>
- 13 kotłownia + pralnia 5,61 m<sup>2</sup>
- 14 garaż 32,37 m<sup>2</sup>

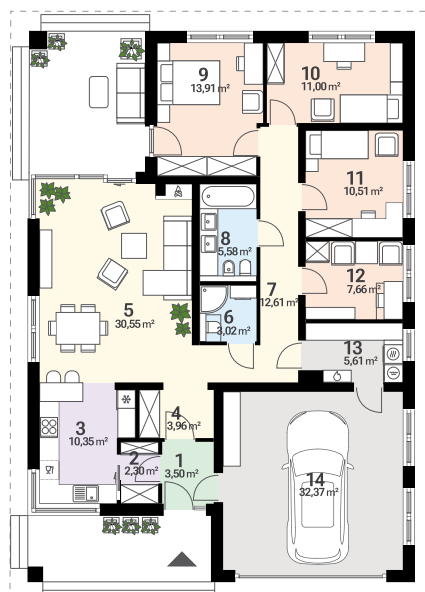



**Dom z poddaszem  
do adaptacji**

Powierzchnia użytkowa  
🏠 **115m<sup>2</sup>**

Pokoje z salonem  
🛏 **4**

Garaż  
🚗 **0**

## PARAMETRY DOMU

Powierzchnia użytkowa	115,19 m <sup>2</sup>
Powierzchnia zabudowy	152,91 m <sup>2</sup>
Minimalna szerokość działki	22,20 m
Kąt nachylenia dachu	30°
Wysokość domu	7,00 m
Szerokość elewacji	14,20 m
Długość elewacji	10,50 m



## PARTER 119,58 m<sup>2</sup>

1 wiatrołap	3,96 m <sup>2</sup>
2 hall	14,83 m <sup>2</sup>
3 pokój	13,82 m <sup>2</sup>
4 łazienka	6,85 m <sup>2</sup>
5 pokój	18,74 m <sup>2</sup>
6 pokój	9,19 m <sup>2</sup>
7 pokój dzienny + jadalnia	33,94 m <sup>2</sup>
8 kuchnia	10,05 m <sup>2</sup>
9 pom. gospodarcze	2,21 m <sup>2</sup>
10 wc	1,60 m <sup>2</sup>
11 kotłownia	4,39 m <sup>2</sup>

## DO ADAPTACJI 38,79 (123,96) m<sup>2</sup>

1 strych	38,79 (123,96) m <sup>2</sup>
----------	-------------------------------

\* Wartość podana w nawiasie jest powierzchnią netto pomieszczenia (po obrysie posadzki).





Wygrana w kategorii:  
**Dom tani w budowie**



**Dom parterowy**

Powierzchnia użytkowa

**117 m<sup>2</sup>**

Pokoje z salonem

**4**

Garaż

**0**

### PARAMETRY DOMU

Powierzchnia użytkowa	116,77 m <sup>2</sup>
Powierzchnia zabudowy	152,91 m <sup>2</sup>
Minimalna szerokość działki	22,20 m
Kąt nachylenia dachu	30°
Wysokość domu	6,90 m
Szerokość elewacji	14,20 m
Długość elewacji	10,50 m



### PARTER

**121,49 m<sup>2</sup>**

1 wiatrołap	4,41 m <sup>2</sup>
2 hall	11,64 m <sup>2</sup>
3 pokój	14,22 m <sup>2</sup>
4 łazienka	7,13 m <sup>2</sup>
5 pokój	17,69 m <sup>2</sup>
6 pokój	13,65 m <sup>2</sup>
7 pokój dzienny + jadalnia	33,53 m <sup>2</sup>
8 kuchnia	10,48 m <sup>2</sup>
9 spiżarnia	2,36 m <sup>2</sup>
10 wc	1,66 m <sup>2</sup>
11 kotłownia	4,72 m <sup>2</sup>







Dom z poddaszem  
użytkowym

Powierzchnia użytkowa

117 m<sup>2</sup>

Pokoje z salonem

5

Garaż

0

#### PARAMETRY DOMU

Powierzchnia użytkowa	117,31 m <sup>2</sup>
Powierzchnia zabudowy	89,57 m <sup>2</sup>
Minimalna szerokość działki	18,74 m
Kąt nachylenia dachu	40°
Wysokość domu	8,15 m
Szerokość elewacji	10,74 m
Długość elewacji	8,34 m



#### PARTER 67,38 m<sup>2</sup>

1 wiatrołap	3,56 m <sup>2</sup>
2 hall + schody	9,03 m <sup>2</sup>
3 spiżarnia	1,37 m <sup>2</sup>
4 pokój dzienny + kuchnia	29,82 m <sup>2</sup>
5 korytarz	1,87 m <sup>2</sup>
6 łazienka	3,22 m <sup>2</sup>
7 pokój	10,75 m <sup>2</sup>
8 kotłownia	7,76 m <sup>2</sup>

#### PODDASZE 49,93 (65,81) m<sup>2</sup>

1 hall	3,40 m <sup>2</sup>
2 łazienka	6,03 m <sup>2</sup>
3 pokój	11,28 (14,50) m <sup>2</sup>
4 pokój	10,14 (14,30) m <sup>2</sup>
5 garderoba	4,28 (5,88) m <sup>2</sup>
6 pokój	13,21 (17,23) m <sup>2</sup>
7 pralnia	1,59 (4,47) m <sup>2</sup>

\* Wartość podana w nawiasie jest powierzchnią netto pomieszczenia (po obrysie posadzki).

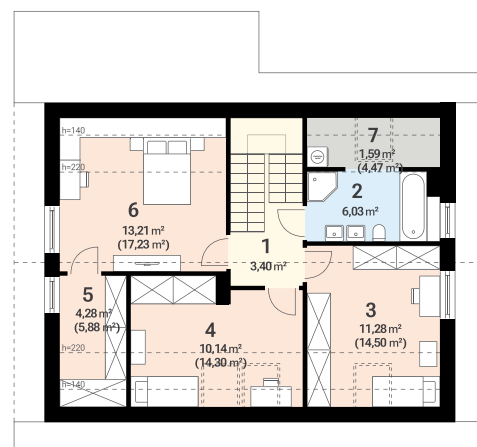
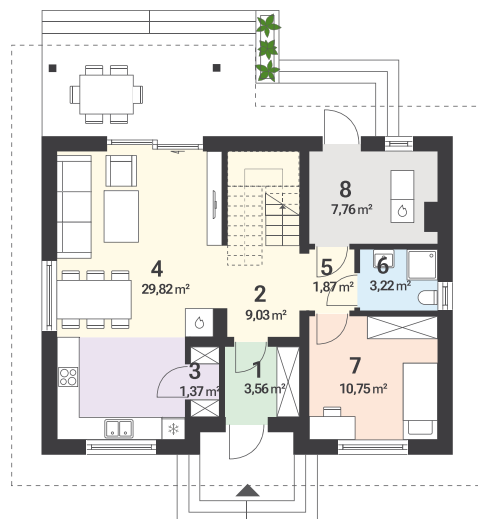



Dom z poddaszem  
do adaptacji

Powierzchnia użytkowa  
119 m<sup>2</sup>

Pokoje z salonem  
5

Garaż  
0

**PARAMETRY DOMU**

Powierzchnia użytkowa	118,90 m <sup>2</sup>
Powierzchnia zabudowy	175,30 m <sup>2</sup>
Minimalna szerokość działki	21,24 m
Kąt nachylenia dachu	30°
Wysokość domu	7,65 m
Szerokość elewacji	13,24 m
Długość elewacji	13,24 m



**PARTER 126,30 m<sup>2</sup>**

- 1 wiatrołap 6,15 m<sup>2</sup>
- 2 spiżarnia 3,20 m<sup>2</sup>
- 3 kuchnia 11,58 m<sup>2</sup>
- 4 pokój dzienny + jadalnia 29,06 m<sup>2</sup>
- 5 korytarz 11,85 m<sup>2</sup>
- 6 wc 3,34 m<sup>2</sup>
- 7 łazienka 5,97 m<sup>2</sup>
- 8 pokój 10,70 m<sup>2</sup>
- 9 pokój 11,39 m<sup>2</sup>
- 10 pokój 11,46 m<sup>2</sup>
- 11 pokój 14,20 m<sup>2</sup>
- 12 kotłownia 7,40 m<sup>2</sup>

**DO ADAPTACJI 32,07 (147,14) m<sup>2</sup>**

- 1 strych 32,07 (147,14) m<sup>2</sup>

\* Wartość podana w nawiasie jest powierzchnią netto pomieszczenia (po obrysie posadzki).

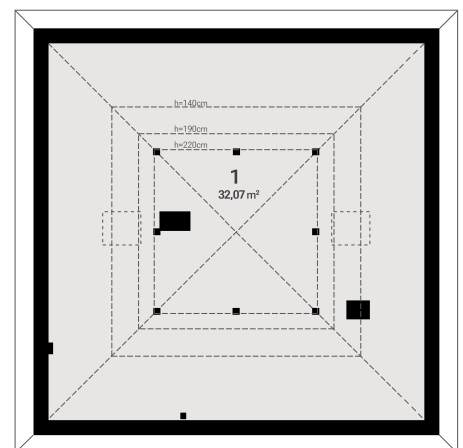



**Dom z poddaszem  
do adaptacji**

**Powierzchnia użytkowa**  
🏠 **118 m<sup>2</sup>**

**Pokoje z salonem**  
🛏 **4**

**Garaż**  
🚗 **0**

### PARAMETRY DOMU

Powierzchnia użytkowa	117,80 m <sup>2</sup>
Powierzchnia zabudowy	148,40 m <sup>2</sup>
Minimalna szerokość działki	27,62 m
Kąt nachylenia dachu	42°
Wysokość domu	7,39 m
Szerokość elewacji	19,32 m
Długość elewacji	8,49 m



### PARTER 109,60 m<sup>2</sup>

1 hall	5,90 m <sup>2</sup>
2 łazienka	5,90 m <sup>2</sup>
3 korytarz	11,60 m <sup>2</sup>
4 pokój	13,30 m <sup>2</sup>
5 pokój	13,70 m <sup>2</sup>
6 pokój	11,30 m <sup>2</sup>
7 łazienka	2,90 m <sup>2</sup>
8 spiżarnia	2,40 m <sup>2</sup>
9 kuchnia	7,90 m <sup>2</sup>
10 pokój dzienny + jadalnia	29,40 m <sup>2</sup>
11 pom. gospodarcze	1,00 m <sup>2</sup>
12 pom. gospodarcze	4,30 m <sup>2</sup>

### DO ADAPTACJI 12,50 (23,70) m<sup>2</sup>

1 antresola	10,50 (17,30) m <sup>2</sup>
2 pom. gospodarcze	2,00 (6,40) m <sup>2</sup>
3 poddasze nieużytkowe	0,00 m <sup>2</sup>

\* Wartość podana w nawiasie jest powierzchnią netto pomieszczenia (po obrysie posadzki).

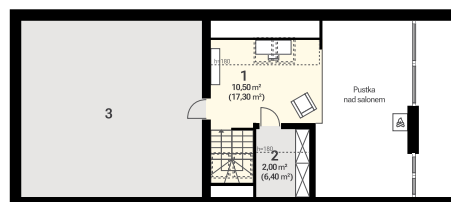





**Dom z poddaszem  
użytkowym**

Powierzchnia użytkowa

**120 m<sup>2</sup>**

Pokoje z salonem

**5**

Garaż

**1**

## PARAMETRY DOMU

Powierzchnia użytkowa	119,69 m <sup>2</sup>
Powierzchnia zabudowy	115,80 m <sup>2</sup>
Minimalna szerokość działki	23,50 m
Kąt nachylenia dachu	40°
Wysokość domu	8,44 m
Szerokość elewacji	14,50 m
Długość elewacji	7,50 m



## PARTER 88,19 m<sup>2</sup>

1 wiatrołap	2,84 m <sup>2</sup>
2 łazienka	4,34 m <sup>2</sup>
3 hall	8,25 m <sup>2</sup>
4 pokój	12,84 m <sup>2</sup>
5 pokój dzienny + jadalnia	24,04 m <sup>2</sup>
6 kuchnia	8,63 m <sup>2</sup>
7 pom. gospodarcze	2,35 m <sup>2</sup>
8 kotłownia	6,31 m <sup>2</sup>
9 garaż	18,59 m <sup>2</sup>

## PODDASZE 56,40 (62,75) m<sup>2</sup>

1 hall	6,75 m <sup>2</sup>
2 pokój	10,96 (12,34) m <sup>2</sup>
3 pokój	10,79 (12,30) m <sup>2</sup>
4 pokój	12,20 (13,71) m <sup>2</sup>
5 łazienka	4,85 (5,46) m <sup>2</sup>
6 łazienka	5,35 (6,01) m <sup>2</sup>
7 garderoba	5,50 (6,18) m <sup>2</sup>

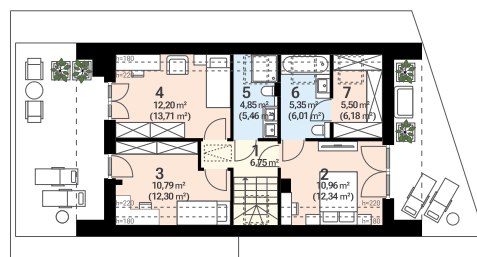
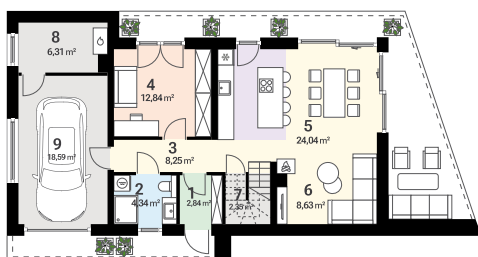

\* Wartość podana w nawiasie jest powierzchnią netto pomieszczenia (po obrysie posadzki).



Dom z poddaszem  
użytkowym

Powierzchnia użytkowa  
120 m<sup>2</sup>

Pokoje z salonem  
5

Garaż  
2

### PARAMETRY DOMU

Powierzchnia użytkowa	119,70 m <sup>2</sup>
Powierzchnia zabudowy	141,80 m <sup>2</sup>
Minimalna szerokość działki	23,57 m
Kąt nachylenia dachu	40°
Wysokość domu	8,74 m
Szerokość elewacji	15,57 m
Długość elewacji	9,57 m



### PARTER 108,80 m<sup>2</sup>

1 wiatrołap	4,60 m <sup>2</sup>
2 spiżarnia	2,80 m <sup>2</sup>
3 kuchnia	10,00 m <sup>2</sup>
4 pokój dzienny + jadalnia	30,80 m <sup>2</sup>
5 łazienka	6,90 m <sup>2</sup>
6 garderoba	2,20 m <sup>2</sup>
7 pokój	9,80 m <sup>2</sup>
8 kotłownia	4,50 m <sup>2</sup>
9 garaż	37,20 m <sup>2</sup>

### PODDASZE 84,90 (110,30) m<sup>2</sup>

1 hall	3,90 m <sup>2</sup>
2 pokój	10,70 (14,80) m <sup>2</sup>
3 pokój	14,20 (17,80) m <sup>2</sup>
4 pokój	16,50 (21,40) m <sup>2</sup>
5 łazienka	7,30 (10,10) m <sup>2</sup>
6 strych	32,30 (42,30) m <sup>2</sup>

\* Wartość podana w nawiasie jest powierzchnią netto pomieszczenia (po obrysie posadzki).

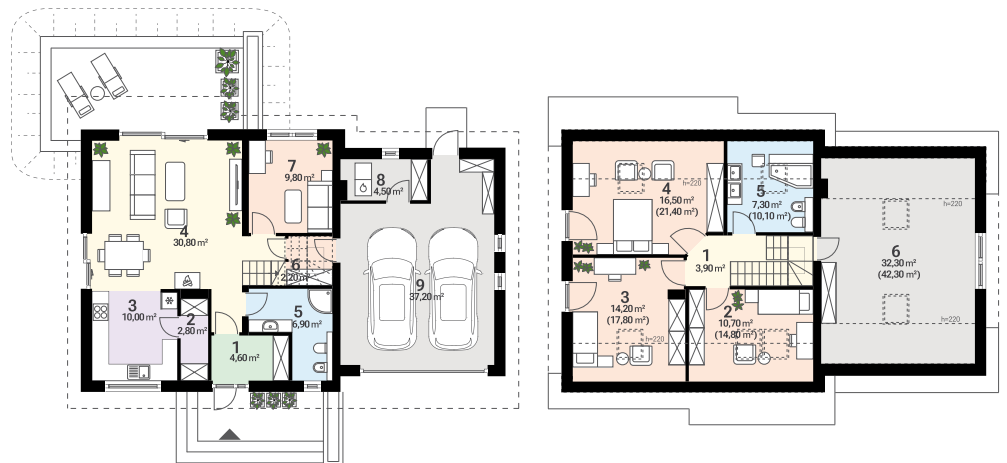



Dom z poddaszem  
użytkowym

Powierzchnia użytkowa  
🏠 120 m<sup>2</sup>

Pokoje z salonem  
🛏 5

Garaż  
🚗 1

## PARAMETRY DOMU

Powierzchnia użytkowa	119,70 m <sup>2</sup>
Powierzchnia zabudowy	131,78 m <sup>2</sup>
Minimalna szerokość działki	21,77 m
Kąt nachylenia dachu	40°
Wysokość domu	8,75 m
Szerokość elewacji	13,77 m
Długość elewacji	9,57 m



## PARTER 100,20 m<sup>2</sup>

1 wiatrołap	7,00 m <sup>2</sup>
2 spiżarnia	2,80 m <sup>2</sup>
3 kuchnia	10,00 m <sup>2</sup>
4 pokój dzienny + jadalnia	30,80 m <sup>2</sup>
5 łazienka	4,50 m <sup>2</sup>
6 garderoba	2,20 m <sup>2</sup>
7 pokój	9,80 m <sup>2</sup>
8 kotłownia	7,80 m <sup>2</sup>
9 garaż	25,30 m <sup>2</sup>

## PODDASZE 84,00 (101,60) m<sup>2</sup>

1 korytarz	3,90 m <sup>2</sup>
2 pokój	10,70 (14,80) m <sup>2</sup>
3 pokój	14,20 (17,80) m <sup>2</sup>
4 pokój	16,50 (21,40) m <sup>2</sup>
5 łazienka	7,30 (10,10) m <sup>2</sup>
6 strych	31,40 (33,60) m <sup>2</sup>

\* Wartość podana w nawiasie jest powierzchnią netto pomieszczenia (po obrysie posadzki).

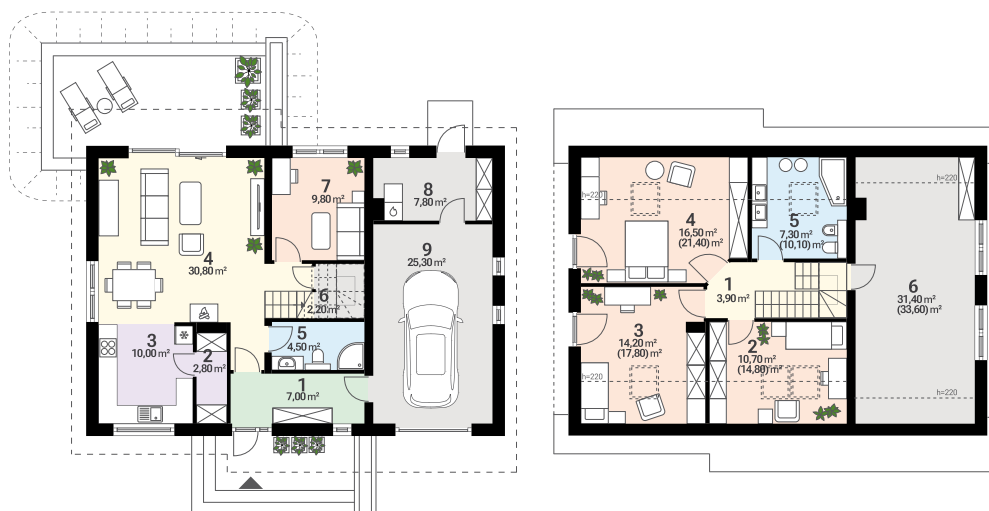



Dom parterowy

Powierzchnia użytkowa

120 m<sup>2</sup>

Pokoje z salonem

5

Garaż

0

## PARAMETRY DOMU

Powierzchnia użytkowa	119,90 m <sup>2</sup>
Powierzchnia zabudowy	153,40 m <sup>2</sup>
Minimalna szerokość działki	21,50 m
Kąt nachylenia dachu	25°
Wysokość domu	6,77 m
Szerokość elewacji	13,50 m
Długość elewacji	12,50 m



## PARTER

124,80 m<sup>2</sup>

1 wiatrołap	5,54 m <sup>2</sup>
2 spiżarnia	1,94 m <sup>2</sup>
3 kuchnia	9,37 m <sup>2</sup>
4 pokój dzienny + jadalnia	31,69 m <sup>2</sup>
5 hall	8,08 m <sup>2</sup>
6 łazienka	7,10 m <sup>2</sup>
7 pokój	10,62 m <sup>2</sup>
8 korytarz	4,96 m <sup>2</sup>
9 pokój	13,23 m <sup>2</sup>
10 pokój	9,46 m <sup>2</sup>
11 łazienka	5,11 m <sup>2</sup>
12 pokój	12,79 m <sup>2</sup>
13 kotłownia + pralnia	4,91 m <sup>2</sup>





Dom parterowy

Powierzchnia użytkowa

🏠 121m<sup>2</sup>

Pokoje z salonem

🛏 5

Garaż

🚗 0

## PARAMETRY DOMU

Powierzchnia użytkowa	120,53 m <sup>2</sup>
Powierzchnia zabudowy	162,93 m <sup>2</sup>
Minimalna szerokość działki	23,35 m
Kąt nachylenia dachu	35°
Wysokość domu	7,20 m
Szerokość elewacji	16,35 m
Długość elewacji	9,95 m



## PARTER

128,47 m<sup>2</sup>

1 wiatrołap	3,11 m <sup>2</sup>
2 hall	5,79 m <sup>2</sup>
3 wc	1,89 m <sup>2</sup>
4 spiżarnia	1,72 m <sup>2</sup>
5 kuchnia	11,55 m <sup>2</sup>
6 pokój dzienny + jadalnia	33,10 m <sup>2</sup>
7 pokój	14,94 m <sup>2</sup>
8 pokój	15,26 m <sup>2</sup>
9 pokój	12,20 m <sup>2</sup>
10 pokój	10,09 m <sup>2</sup>
11 korytarz	6,09 m <sup>2</sup>
12 łazienka + pralnia	4,79 m <sup>2</sup>
13 pom. gospodarcze	7,94 m <sup>2</sup>





Dom z poddaszem  
do adaptacji

Powierzchnia użytkowa  
123 m<sup>2</sup>

Pokoje z salonem  
5

Garaż  
0

**PARAMETRY DOMU**

Powierzchnia użytkowa	122,88 m <sup>2</sup>
Powierzchnia zabudowy	156,47 m <sup>2</sup>
Minimalna szerokość działki	22,94 m
Kąt nachylenia dachu	35°
Wysokość domu	7,18 m
Szerokość elewacji	15,94 m
Długość elewacji	9,94 m



**PARTER 122,88 m<sup>2</sup>**

1 wiatrołap	3,45 m <sup>2</sup>
2 hall + korytarz	11,22 m <sup>2</sup>
3 wc	1,97 m <sup>2</sup>
4 spiżarnia	2,26 m <sup>2</sup>
5 kuchnia	10,57 m <sup>2</sup>
6 pokój dzienny + jadalnia	28,00 m <sup>2</sup>
7 pokój	13,23 m <sup>2</sup>
8 pokój	15,65 m <sup>2</sup>
9 pralnia	3,14 m <sup>2</sup>
10 pokój	11,72 m <sup>2</sup>
11 pokój	9,07 m <sup>2</sup>
12 łazienka	6,00 m <sup>2</sup>
13 kotłownia	6,60 m <sup>2</sup>

**DO ADAPTACJI 53,45 (131,93) m<sup>2</sup>**

1 strych	53,45 (131,93) m <sup>2</sup>
----------	-------------------------------

\* Wartość podana w nawiasie jest powierzchnią netto pomieszczenia (po obrysie posadzki).

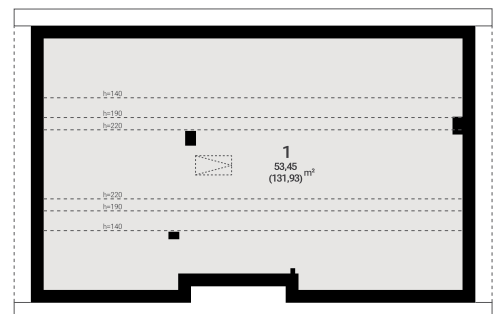



Dom z poddaszem  
użytkowym

Powierzchnia użytkowa

**123 m<sup>2</sup>**

Pokoje z salonem

**5**

Garaż

**2**

## PARAMETRY DOMU

Powierzchnia użytkowa	123,23 m <sup>2</sup>
Powierzchnia zabudowy	153,27 m <sup>2</sup>
Minimalna szerokość działki	20,65 m
Kąt nachylenia dachu	35°
Wysokość domu	7,49 m
Szerokość elewacji	14,85 m
Długość elewacji	17,55 m



## PARTER 118,23 (118,46) m<sup>2</sup>

1 wiatrołap	2,88 m <sup>2</sup>
2 garderoba	3,20 m <sup>2</sup>
3 korytarz	6,85 m <sup>2</sup>
4 łazienka	2,95 (3,18) m <sup>2</sup>
5 pokój dzienny + jadalnia	28,63 m <sup>2</sup>
6 kuchnia	9,00 m <sup>2</sup>
7 spiżarnia	3,37 m <sup>2</sup>
8 pokój	10,54 m <sup>2</sup>
9 kotłownia	3,71 m <sup>2</sup>
10 garaż	47,10 m <sup>2</sup>

## PODDASZE 52,10 (70,07) m<sup>2</sup>

1 korytarz	7,03 m <sup>2</sup>
2 pokój	9,66 (14,09) m <sup>2</sup>
3 pokój	10,17 (14,60) m <sup>2</sup>
4 łazienka	6,51 (9,02) m <sup>2</sup>
5 pokój	11,97 (15,29) m <sup>2</sup>
6 garderoba	4,00 (6,16) m <sup>2</sup>
7 pralnia	2,76 (3,88) m <sup>2</sup>

\* Wartość podana w nawiasie jest powierzchnią netto pomieszczenia (po obrysie posadzki).

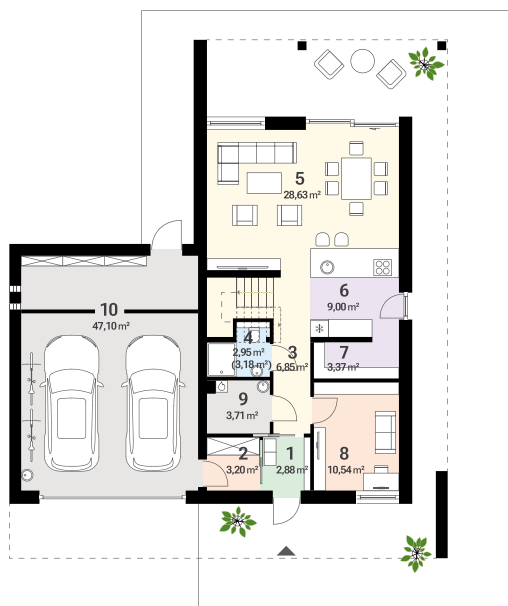

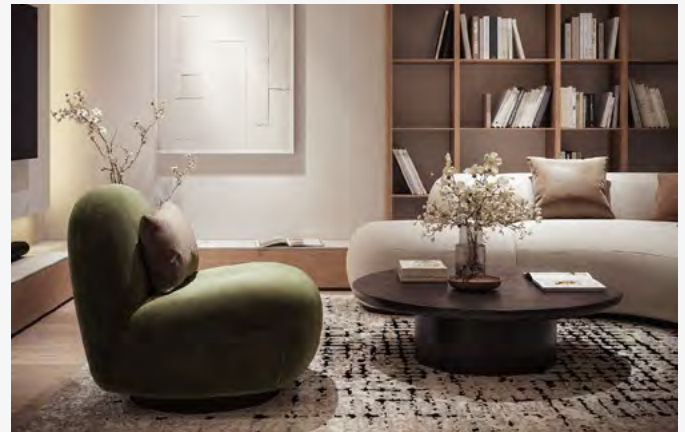
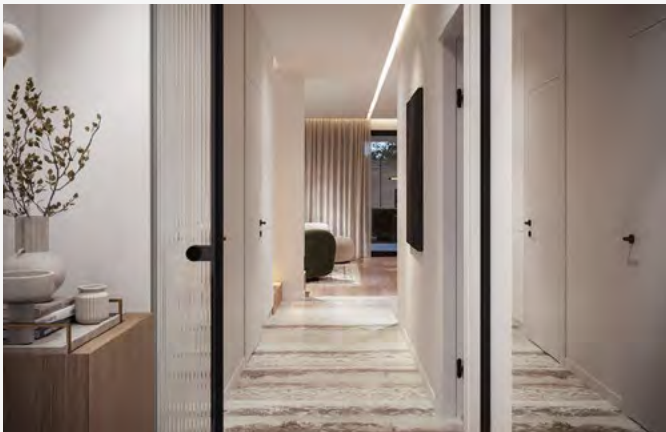

**Dom parterowy**

Powierzchnia użytkowa

**124 m<sup>2</sup>**

Pokoje z salonem

**5**

Garaż

**0**
**PARAMETRY DOMU**

Powierzchnia użytkowa	123,72 m <sup>2</sup>
Powierzchnia zabudowy	192,73 m <sup>2</sup>
Minimalna szerokość działki	21,40 m
Kąt nachylenia dachu	30°
Wysokość domu	6,20 m
Szerokość elewacji	15,40 m
Długość elewacji	18,35 m

**PARTER 127,92 (159,43) m<sup>2</sup>**

1 wiatrołap	4,70 m <sup>2</sup>
2 hall	7,10 m <sup>2</sup>
3 pokój dzienny + jadalnia	30,40 m <sup>2</sup>
4 kuchnia	11,02 m <sup>2</sup>
5 korytarz	7,41 m <sup>2</sup>
6 pokój	12,06 m <sup>2</sup>
7 pokój	12,03 m <sup>2</sup>
8 pokój	14,17 m <sup>2</sup>
9 garderoba	5,09 m <sup>2</sup>
10 pokój	8,45 m <sup>2</sup>
11 łazienka	7,33 m <sup>2</sup>
12 wc	2,13 m <sup>2</sup>
13 pralnia	1,84 m <sup>2</sup>
14 kotłownia	4,19 m <sup>2</sup>
15 garaż	(31,51) m <sup>2</sup>

\* Wartość podana w nawiasie jest powierzchnią netto pomieszczenia (po obrysie posadzki).







**Dom parterowy**

Powierzchnia użytkowa

**125 m<sup>2</sup>**

Pokoje z salonem

**5**

Garaż

**2**

## PARAMETRY DOMU

Powierzchnia użytkowa	124,60 m <sup>2</sup>
Powierzchnia zabudowy	200,90 m <sup>2</sup>
Minimalna szerokość działki	20,80 m
Kąt nachylenia dachu	30°
Wysokość domu	7,50 m
Szerokość elewacji	12,80 m
Długość elewacji	17,90 m



## PARTER

**163,36 m<sup>2</sup>**

1 wiatrołap	4,78 m <sup>2</sup>
2 spiżarnia	2,63 m <sup>2</sup>
3 kuchnia	11,62 m <sup>2</sup>
4 pokój dzienny + jadalnia	31,92 m <sup>2</sup>
5 hall	4,49 m <sup>2</sup>
6 łazienka	3,25 m <sup>2</sup>
7 korytarz	12,60 m <sup>2</sup>
8 łazienka	5,76 m <sup>2</sup>
9 pokój	14,13 m <sup>2</sup>
10 pokój	12,96 m <sup>2</sup>
11 pokój	10,25 m <sup>2</sup>
12 pokój	10,25 m <sup>2</sup>
13 kotłownia + pralnia	6,37 m <sup>2</sup>
14 garaż	32,35 m <sup>2</sup>

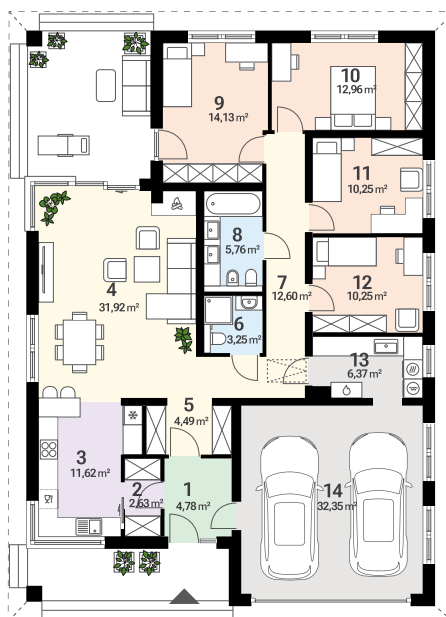



**Dom z poddaszem  
do adaptacji**

Powierzchnia użytkowa  
🏠 **125 m<sup>2</sup>**

Pokoje z salonem  
🛏 **4**

Garaż  
🚗 **2**

### PARAMETRY DOMU

Powierzchnia użytkowa	124,65 m <sup>2</sup>
Powierzchnia zabudowy	227,93 m <sup>2</sup>
Minimalna szerokość działki	23,70 m
Kąt nachylenia dachu	25°
Wysokość domu	7,00 m
Szerokość elewacji	15,70 m
Długość elewacji	15,72 m



### PARTER

**163,57 m<sup>2</sup>**

1 wiatrołap	6,79 m <sup>2</sup>
2 korytarz	14,05 m <sup>2</sup>
3 spiżarnia	2,11 m <sup>2</sup>
4 kuchnia	13,03 m <sup>2</sup>
5 pokój dzienny + jadalnia	33,01 m <sup>2</sup>
6 łazienka	3,00 m <sup>2</sup>
7 garderoba	5,16 m <sup>2</sup>
8 pokój	13,82 m <sup>2</sup>
9 łazienka	9,50 m <sup>2</sup>
10 pokój	12,09 m <sup>2</sup>
11 pokój	12,09 m <sup>2</sup>
12 kotłownia	3,28 m <sup>2</sup>
13 garaż	35,64 m <sup>2</sup>

### DO ADAPTACJI

**64,73 m<sup>2</sup>**

1 poddasze do adaptacji	64,73 m <sup>2</sup>
-------------------------	----------------------

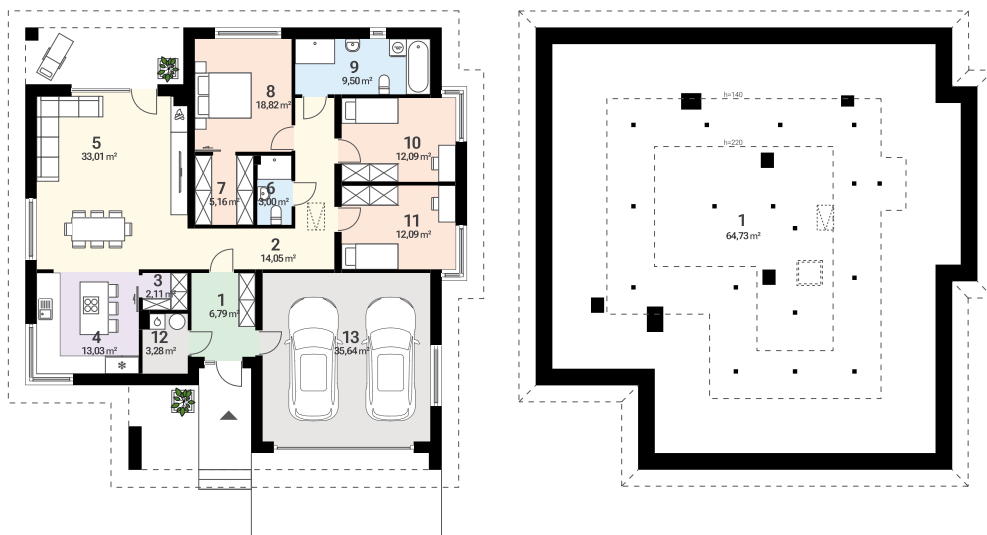



Dom parterowy

Powierzchnia użytkowa

126 m<sup>2</sup>

Pokoje z salonem

5

Garaż

0

## PARAMETRY DOMU

Powierzchnia użytkowa	125,67 m <sup>2</sup>
Powierzchnia zabudowy	183,60 m <sup>2</sup>
Minimalna szerokość działki	21,65 m
Kąt nachylenia dachu	30°
Wysokość domu	7,85 m
Szerokość elewacji	13,55 m
Długość elewacji	13,55 m



## PARTER

134,58 m<sup>2</sup>

1 wiatrołap	4,99 m <sup>2</sup>
2 hall	8,27 m <sup>2</sup>
3 spiżarnia	2,01 m <sup>2</sup>
4 kuchnia	11,06 m <sup>2</sup>
5 pokój dzienny + jadalnia	35,24 m <sup>2</sup>
6 wc	2,44 m <sup>2</sup>
7 łazienka + pralnia	7,74 m <sup>2</sup>
8 pokój	9,29 m <sup>2</sup>
9 korytarz	6,81 m <sup>2</sup>
10 pokój	13,64 m <sup>2</sup>
11 pokój	12,22 m <sup>2</sup>
12 pokój	12,03 m <sup>2</sup>
13 kotłownia	8,84 m <sup>2</sup>





<b>Dom z poddaszem użytkowym</b>	<b>Powierzchnia użytkowa</b> 🏠 127 m <sup>2</sup>	<b>Pokoje z salonem</b> 🛏️ 5	<b>Garaż</b> 🚗 0
----------------------------------	--	---------------------------------	---------------------

**PARAMETRY DOMU**

Powierzchnia użytkowa	127,17 m <sup>2</sup>
Powierzchnia zabudowy	103,36 m <sup>2</sup>
Minimalna szerokość działki	19,76 m
Kąt nachylenia dachu	40°
Wysokość domu	8,05 m
Szerokość elewacji	11,76 m
Długość elewacji	8,76 m



**PARTER 72,36 m<sup>2</sup>**

1 wiatrołap	2,88 m <sup>2</sup>
2 korytarz	11,20 m <sup>2</sup>
3 pokój	13,10 m <sup>2</sup>
4 łazienka	6,78 m <sup>2</sup>
5 pokój dzienny	20,65 m <sup>2</sup>
6 kuchnia	8,18 m <sup>2</sup>
7 spiżarnia	2,29 m <sup>2</sup>
8 kotłownia	7,28 m <sup>2</sup>

**PODDASZE 55,18 (74,78) m<sup>2</sup>**

1 schody	5,17 m <sup>2</sup>
2 korytarz	5,04 m <sup>2</sup>
3 pokój	10,44 (15,48) m <sup>2</sup>
4 pokój	14,28 (22,60) m <sup>2</sup>
5 pokój	11,45 (16,69) m <sup>2</sup>
6 łazienka + pralnia	8,80 (9,80) m <sup>2</sup>

\* Wartość podana w nawiasie jest powierzchnią netto pomieszczenia (po obrysie posadzki).

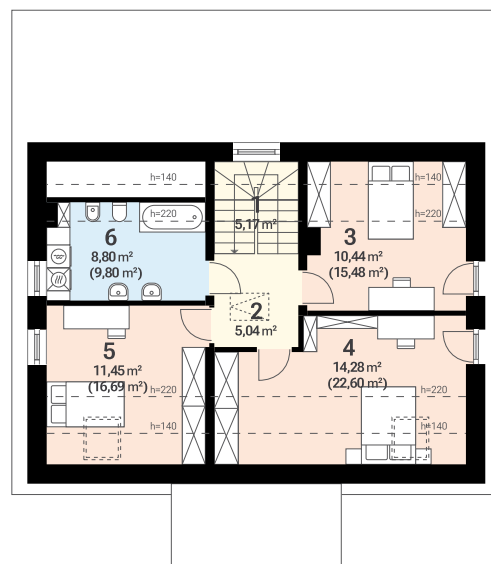
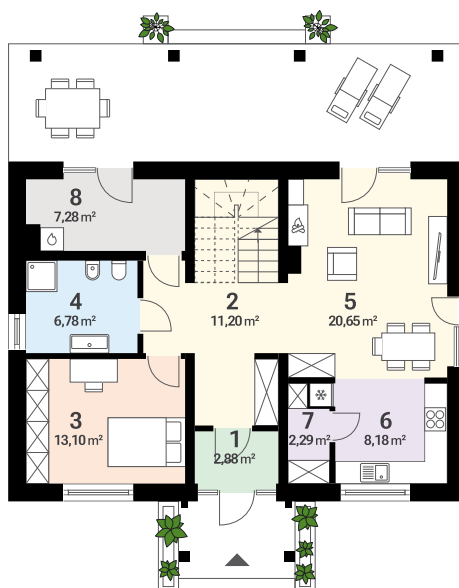



Dom parterowy

Powierzchnia użytkowa

🏠 129 m<sup>2</sup>

Pokoje z salonem

🛏 4

Garaż

🚗 2

## PARAMETRY DOMU

Powierzchnia użytkowa	128,52 m <sup>2</sup>
Powierzchnia zabudowy	203,58 m <sup>2</sup>
Minimalna szerokość działki	22,14 m
Kąt nachylenia dachu	25°
Wysokość domu	7,32 m
Szerokość elewacji	14,14 m
Długość elewacji	17,19 m



## PARTER

160,42 m<sup>2</sup>

1 wiatrołap	5,47 m <sup>2</sup>
2 hall	13,89 m <sup>2</sup>
3 wc	2,01 m <sup>2</sup>
4 łazienka	5,36 m <sup>2</sup>
5 pokój	11,47 m <sup>2</sup>
6 garderoba	4,25 m <sup>2</sup>
7 łazienka	4,47 m <sup>2</sup>
8 pokój	16,53 m <sup>2</sup>
9 pokój	14,08 m <sup>2</sup>
10 pokój dzienny + jadalnia	32,86 m <sup>2</sup>
11 kuchnia	9,43 m <sup>2</sup>
12 spiżarnia	2,84 m <sup>2</sup>
13 kotłownia	5,86 m <sup>2</sup>
14 garaż	31,90 m <sup>2</sup>

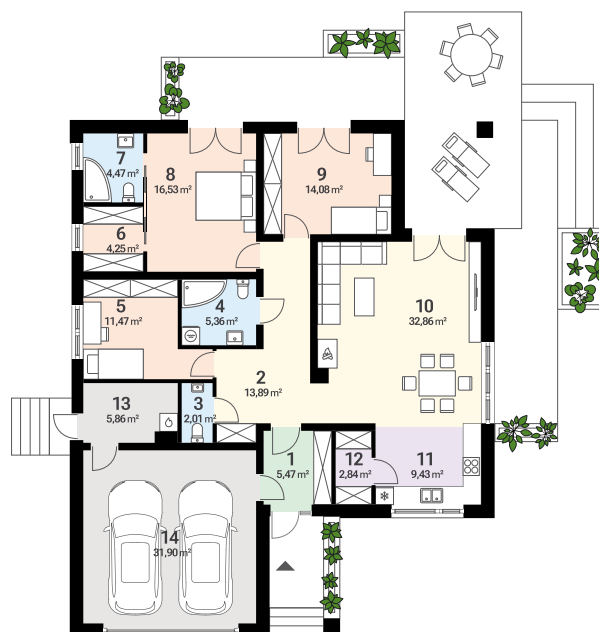



**Dom z poddaszem  
do adaptacji**

**Powierzchnia użytkowa**  
🏠 **130 m<sup>2</sup>**

**Pokoje z salonem**  
🛏 **4**

**Garaż**  
🚗 **2**

### PARAMETRY DOMU

Powierzchnia użytkowa	130,00 m <sup>2</sup>
Powierzchnia zabudowy	270,22 m <sup>2</sup>
Minimalna szerokość działki	23,24 m
Kąt nachylenia dachu	30°
Wysokość domu	8,23 m
Szerokość elewacji	15,84 m
Długość elewacji	18,84 m



### PARTER

**171,68 m<sup>2</sup>**

1 wiatrołap	7,33 m <sup>2</sup>
2 hall	11,38 m <sup>2</sup>
3 spiżarnia	2,18 m <sup>2</sup>
4 kuchnia	14,19 m <sup>2</sup>
5 pokój dzienny + jadalnia	31,67 m <sup>2</sup>
6 schody	2,00 m <sup>2</sup>
7 pokój	13,10 m <sup>2</sup>
8 pokój	12,83 m <sup>2</sup>
9 garderoba	7,91 m <sup>2</sup>
10 łazienka	8,60 m <sup>2</sup>
11 pokój	12,74 m <sup>2</sup>
12 łazienka	4,37 m <sup>2</sup>
13 kotłownia	3,90 m <sup>2</sup>
14 pom. gospodarcze	1,70 m <sup>2</sup>
15 garaż	37,78 m <sup>2</sup>

### DO ADAPTACJI

**101,50 m<sup>2</sup>**

1 poddasze do adaptacji	101,50 m <sup>2</sup>
-------------------------	-----------------------

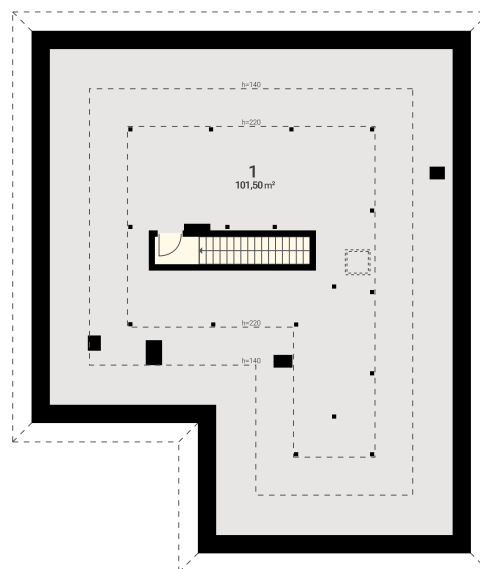
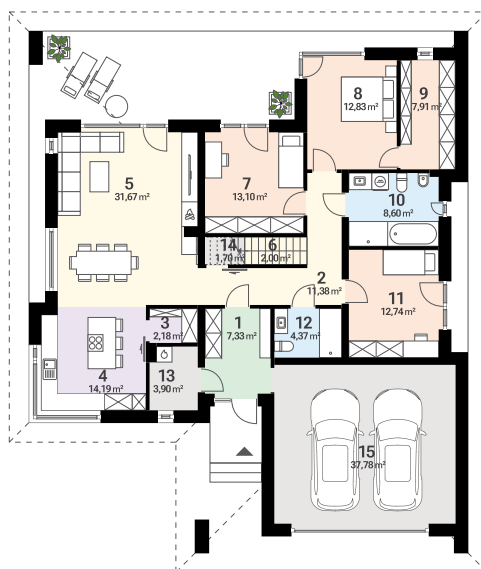



Dom z poddaszem  
użytkowym

Powierzchnia użytkowa  
129 m<sup>2</sup>

Pokoje z salonem  
5

Garaż  
1

#### PARAMETRY DOMU

Powierzchnia użytkowa	129,48 m <sup>2</sup>
Powierzchnia zabudowy	124,14 m <sup>2</sup>
Minimalna szerokość działki	20,80 m
Kąt nachylenia dachu	42°
Wysokość domu	8,64 m
Szerokość elewacji	12,80 m
Długość elewacji	10,02 m



#### PARTER 91,67 m<sup>2</sup>

1 wiatrołap	4,19 m <sup>2</sup>
2 hall	7,11 m <sup>2</sup>
3 pokój	8,83 m <sup>2</sup>
4 pokój dzienny + jadalnia	32,42 m <sup>2</sup>
5 kuchnia	11,55 m <sup>2</sup>
6 spiżarnia	1,53 m <sup>2</sup>
7 wc	2,16 m <sup>2</sup>
8 kotłownia	4,58 m <sup>2</sup>
9 garaż	19,30 m <sup>2</sup>

#### PODDASZE 61,69 (75,67) m<sup>2</sup>

1 hall + antresola	7,78 m <sup>2</sup>
2 pokój	12,55 (14,76) m <sup>2</sup>
3 pokój	13,19 (16,49) m <sup>2</sup>
4 łazienka	7,57 (9,57) m <sup>2</sup>
5 garderoba	4,37 (8,96) m <sup>2</sup>
6 pokój	11,37 m <sup>2</sup>
7 łazienka	4,86 (6,74) m <sup>2</sup>

\* Wartość podana w nawiasie jest powierzchnią netto pomieszczenia (po obrysie posadzki).

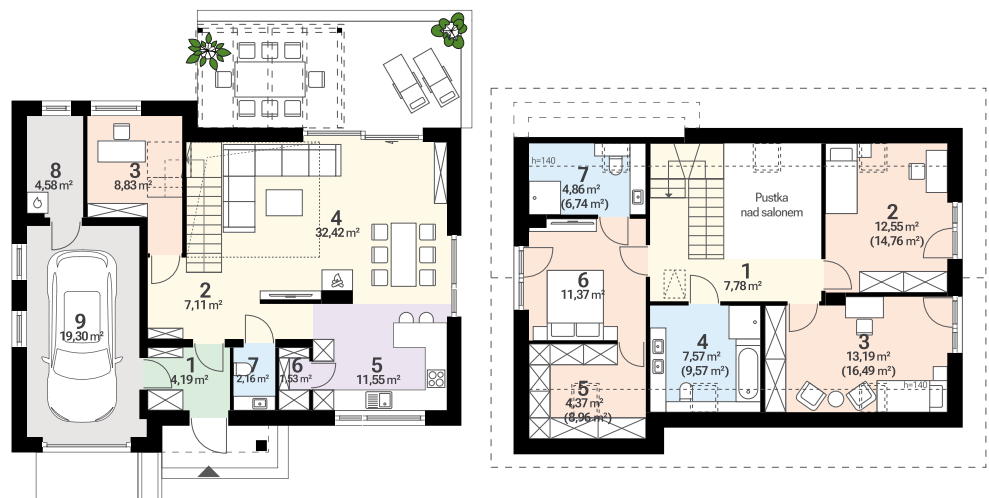

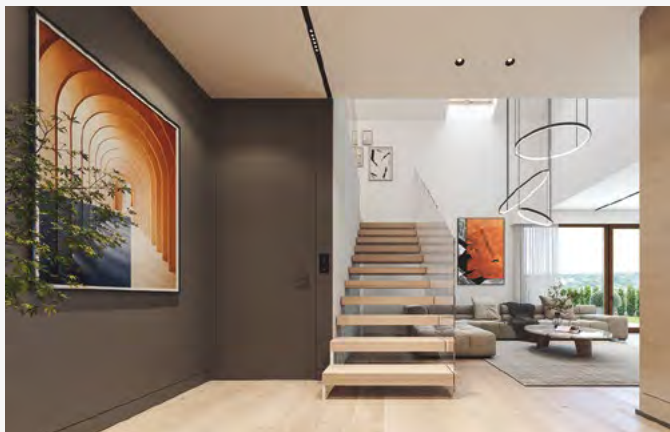



Dom parterowy

Powierzchnia użytkowa

🏠 130 m<sup>2</sup>

Pokoje z salonem

🛏 5

Garaż

🚗 2

## PARAMETRY DOMU

Powierzchnia użytkowa	130,02 m <sup>2</sup>
Powierzchnia zabudowy	209,16 m <sup>2</sup>
Minimalna szerokość działki	22,18 m
Kąt nachylenia dachu	30°
Wysokość domu	7,79 m
Szerokość elewacji	14,28 m
Długość elewacji	17,99 m



## PARTER

166,02 m<sup>2</sup>

1 wiatrołap	6,60 m <sup>2</sup>
2 korytarz	5,08 m <sup>2</sup>
3 łazienka	3,54 m <sup>2</sup>
4 pokój	10,20 m <sup>2</sup>
5 łazienka	8,58 m <sup>2</sup>
6 kotłownia + pralnia	4,31 m <sup>2</sup>
7 korytarz	6,00 m <sup>2</sup>
8 pokój	11,05 m <sup>2</sup>
9 pokój	10,86 m <sup>2</sup>
10 pokój + garderoba	17,06 m <sup>2</sup>
11 pokój dzienny + jadalnia	33,18 m <sup>2</sup>
12 kuchnia	12,07 m <sup>2</sup>
13 spiżarnia	1,49 m <sup>2</sup>
14 garaż	36,00 m <sup>2</sup>







**Dom z poddaszem  
użytkowym**

Powierzchnia użytkowa  
**133 m<sup>2</sup>**

Pokoje z salonem  
**5**

Garaż  
**2**

### PARAMETRY DOMU

Powierzchnia użytkowa	132,90 m <sup>2</sup>
Powierzchnia zabudowy	165,20 m <sup>2</sup>
Minimalna szerokość działki	17,05 m
Kąt nachylenia dachu	45°
Wysokość domu	8,80 m
Szerokość elewacji	9,05 m
Długość elewacji	20,05 m



### PARTER 120,20 m<sup>2</sup>

1 wiatrołap	4,60 m <sup>2</sup>
2 łazienka	2,60 m <sup>2</sup>
3 pokój	14,30 m <sup>2</sup>
4 spiżarnia	1,60 m <sup>2</sup>
5 pokój dzienny + jadalnia	41,20 m <sup>2</sup>
6 kuchnia	7,90 m <sup>2</sup>
7 korytarz	7,60 m <sup>2</sup>
8 pralnia	4,60 m <sup>2</sup>
9 garaż	35,80 m <sup>2</sup>

### PODDASZE 53,10 (67,60) m<sup>2</sup>

1 korytarz	8,60 m <sup>2</sup>
2 pokój	15,00 (16,70) m <sup>2</sup>
3 łazienka	4,30 (6,50) m <sup>2</sup>
4 łazienka	3,50 (5,20) m <sup>2</sup>
5 pokój	10,30 (14,40) m <sup>2</sup>
6 pokój	11,40 (16,20) m <sup>2</sup>

\* Wartość podana w nawiasie jest powierzchnią netto pomieszczenia (po obrysie posadzki).

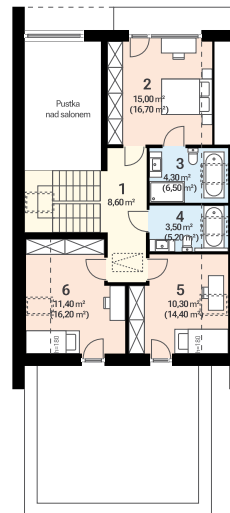





Dom parterowy

Powierzchnia użytkowa

133 m<sup>2</sup>

Pokoje z salonem

4

Garaż

2

**PARAMETRY DOMU**

Powierzchnia użytkowa	133,40 m <sup>2</sup>
Powierzchnia zabudowy	243,73 m <sup>2</sup>
Minimalna szerokość działki	22,99 m
Kąt nachylenia dachu	30°
Wysokość domu	8,61 m
Szerokość elewacji	14,99 m
Długość elewacji	17,64 m



**PARTER**

166,80 m<sup>2</sup>

1 wiatrołap	6,40 m <sup>2</sup>
2 hall	5,70 m <sup>2</sup>
3 wc	2,40 m <sup>2</sup>
4 pokój	14,10 m <sup>2</sup>
5 garderoba	3,90 m <sup>2</sup>
6 łazienka	4,10 m <sup>2</sup>
7 pokój	15,90 m <sup>2</sup>
8 garderoba	2,50 m <sup>2</sup>
9 pokój	11,40 m <sup>2</sup>
10 pralnia	3,00 m <sup>2</sup>
11 łazienka	6,50 m <sup>2</sup>
12 pokój dzienny + jadalnia	38,30 m <sup>2</sup>
13 kuchnia	9,50 m <sup>2</sup>
14 spiżarnia	2,80 m <sup>2</sup>
15 kotłownia	5,10 m <sup>2</sup>
16 garaż	35,20 m <sup>2</sup>





**Dom z poddaszem  
użytkowym**

**Powierzchnia użytkowa**  
🏠 **135 m<sup>2</sup>**

**Pokoje z salonem**  
🛏 **6**

**Garaż**  
🚗 **2**

### PARAMETRY DOMU

Powierzchnia użytkowa	134,99 m <sup>2</sup>
Powierzchnia zabudowy	147,23 m <sup>2</sup>
Minimalna szerokość działki	23,68 m
Kąt nachylenia dachu	40°
Wysokość domu	8,25 m
Szerokość elewacji	15,68 m
Długość elewacji	10,88 m



### PARTER 106,36 m<sup>2</sup>

1 wiatrołap	3,60 m <sup>2</sup>
2 spiżarnia	1,73 m <sup>2</sup>
3 kuchnia	8,53 m <sup>2</sup>
4 pokój dzienny + hall	30,47 m <sup>2</sup>
5 pokój	9,49 m <sup>2</sup>
6 łazienka	2,50 m <sup>2</sup>
7 garderoba	4,74 m <sup>2</sup>
8 pralnia	3,25 m <sup>2</sup>
9 kotłownia	4,52 m <sup>2</sup>
10 garaż	37,53 m <sup>2</sup>

### PODDASZE 70,32 (100,73) m<sup>2</sup>

1 hall	6,78 m <sup>2</sup>
2 pokój + garderoba	12,84 (13,35) m <sup>2</sup>
3 łazienka	6,66 (9,44) m <sup>2</sup>
4 pokój	21,88 (42,62) m <sup>2</sup>
5 pokój	10,18 (12,79) m <sup>2</sup>
6 pokój	11,98 (15,75) m <sup>2</sup>

\* Wartość podana w nawiasie jest powierzchnią netto pomieszczenia (po obrysie posadzki).

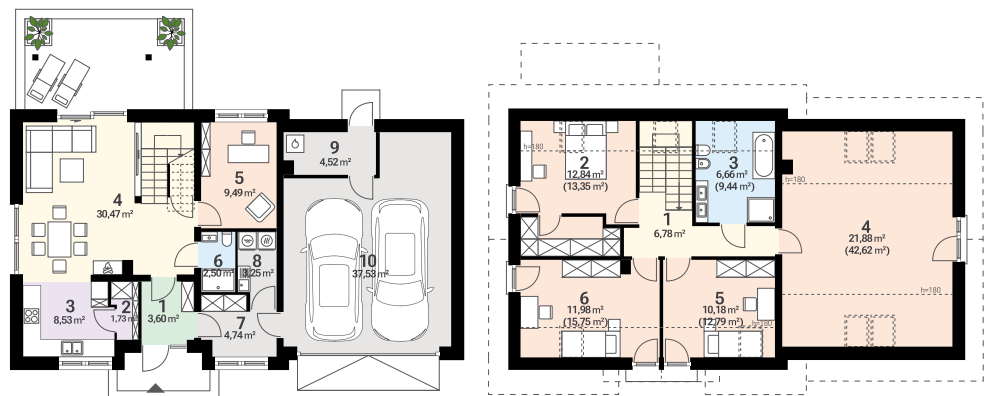



Wygrana w kategorii:  
**Dom przyszłości**

**Dom parterowy**

Powierzchnia użytkowa

**135 m<sup>2</sup>**

Pokoje z salonem

**6**

Garaż

**2**

### PARAMETRY DOMU

Powierzchnia użytkowa	135,12 m <sup>2</sup>
Powierzchnia zabudowy	227,65 m <sup>2</sup>
Minimalna szerokość działki	19,79 m
Kąt nachylenia dachu	27°
Wysokość domu	6,75 m
Szerokość elewacji	11,79 m
Długość elewacji	23,69 m



### PARTER 179,79 m<sup>2</sup>

1 wiatrołap + garderoba	7,42 m <sup>2</sup>
2 hall	6,51 m <sup>2</sup>
3 kuchnia	9,07 m <sup>2</sup>
4 spiżarnia	2,39 m <sup>2</sup>
5 pokój dzienny + jadalnia	34,11 m <sup>2</sup>
6 pokój	14,71 m <sup>2</sup>
7 pokój	13,99 m <sup>2</sup>
8 garderoba	7,22 m <sup>2</sup>
9 łazienka	7,88 m <sup>2</sup>
10 pokój	9,83 m <sup>2</sup>
11 pokój	9,83 m <sup>2</sup>
12 pokój	8,68 m <sup>2</sup>
13 łazienka	3,48 m <sup>2</sup>
14 pom. gospodarcze	6,41 m <sup>2</sup>
15 garaż	38,26 m <sup>2</sup>





Dom parterowy

Powierzchnia użytkowa

136 m<sup>2</sup>

Pokoje z salonem

4

Garaż

2

**PARAMETRY DOMU**

Powierzchnia użytkowa	135,52 m <sup>2</sup>
Powierzchnia zabudowy	213,34 m <sup>2</sup>
Minimalna szerokość działki	23,15 m
Kąt nachylenia dachu	30°
Wysokość domu	8,50 m
Szerokość elewacji	15,15 m
Długość elewacji	18,80 m



**PARTER**

171,82 m<sup>2</sup>

1 wiatrołap	6,00 m <sup>2</sup>
2 korytarz	14,66 m <sup>2</sup>
3 spiżarnia	2,97 m <sup>2</sup>
4 kuchnia	11,32 m <sup>2</sup>
5 pokój dzienny + jadalnia	31,11 m <sup>2</sup>
6 wc	1,68 m <sup>2</sup>
7 łazienka	8,89 m <sup>2</sup>
8 pokój	15,68 m <sup>2</sup>
9 łazienka	5,37 m <sup>2</sup>
10 garderoba	7,25 m <sup>2</sup>
11 pokój	12,86 m <sup>2</sup>
12 pokój	12,83 m <sup>2</sup>
13 kotłownia	4,90 m <sup>2</sup>
14 garaż	36,30 m <sup>2</sup>

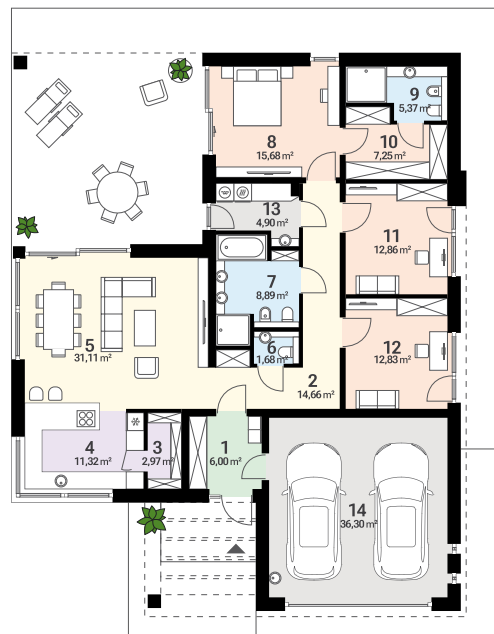



Dom z poddaszem  
do adaptacji

Powierzchnia użytkowa  
136 m<sup>2</sup>

Pokoje z salonem  
5

Garaż  
2

### PARAMETRY DOMU

Powierzchnia użytkowa	135,75 m <sup>2</sup>
Powierzchnia zabudowy	227,35 m <sup>2</sup>
Minimalna szerokość działki	24,75 m
Kąt nachylenia dachu	30°
Wysokość domu	6,51 m
Szerokość elewacji	17,75 m
Długość elewacji	16,84 m



### PARTER 177,20 m<sup>2</sup>

1 wiatrołap	6,08 m <sup>2</sup>
2 hall	9,48 m <sup>2</sup>
3 pokój dzienny + jadalnia	36,54 m <sup>2</sup>
4 kuchnia	14,63 m <sup>2</sup>
5 spiżarnia	1,54 m <sup>2</sup>
6 korytarz	2,77 m <sup>2</sup>
7 łazienka	6,50 m <sup>2</sup>
8 pokój	13,72 m <sup>2</sup>
9 garderoba	4,25 m <sup>2</sup>
10 wc	2,01 m <sup>2</sup>
11 łazienka	6,00 m <sup>2</sup>
12 pokój	12,15 m <sup>2</sup>
13 pokój	11,40 m <sup>2</sup>
14 pokój	8,68 m <sup>2</sup>
15 kotłownia	4,97 m <sup>2</sup>
16 garaż	36,48 m <sup>2</sup>

DO ADAPTACJI 53,15 (187,01) m<sup>2</sup>

1 strych 53,15 (187,01) m<sup>2</sup>

\* Wartość podana w nawiasie jest powierzchnią netto pomieszczenia (po obrysie posadzki).

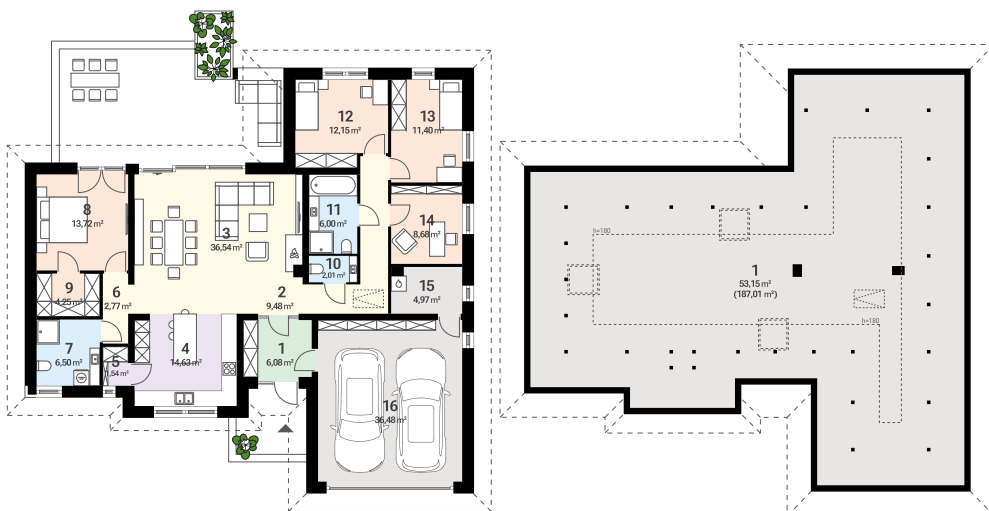





**Dom z poddaszem  
użytkowym**

Powierzchnia użytkowa  
**138 m<sup>2</sup>**

Pokoje z salonem  
**5**

Garaż  
**2**

### PARAMETRY DOMU

Powierzchnia użytkowa	137,97 m <sup>2</sup>
Powierzchnia zabudowy	131,32 m <sup>2</sup>
Minimalna szerokość działki	21,84 m
Kąt nachylenia dachu	30°
Wysokość domu	8,64 m
Szerokość elewacji	14,44 m
Długość elewacji	13,04 m



### PARTER

**106,01 m<sup>2</sup>**

1 wiatrołap	4,51 m <sup>2</sup>
2 kuchnia	10,65 m <sup>2</sup>
3 schody	4,16 m <sup>2</sup>
4 korytarz	2,80 m <sup>2</sup>
5 pokój dzienny + jadalnia	30,85 m <sup>2</sup>
6 pokój	10,82 m <sup>2</sup>
7 łazienka	3,99 m <sup>2</sup>
8 pom. gospodarcze	4,11 m <sup>2</sup>
9 garaż	34,12 m <sup>2</sup>

### PODDASZE

**70,41 m<sup>2</sup>**

1 korytarz	7,73 m <sup>2</sup>
2 łazienka	6,37 m <sup>2</sup>
3 pokój	15,69 m <sup>2</sup>
4 garderoba	4,32 m <sup>2</sup>
5 łazienka	4,32 m <sup>2</sup>
6 pokój	13,88 m <sup>2</sup>
7 pokój	13,88 m <sup>2</sup>
8 pralnia	4,22 m <sup>2</sup>

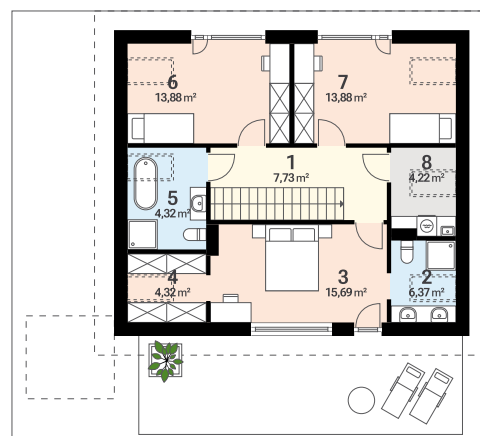
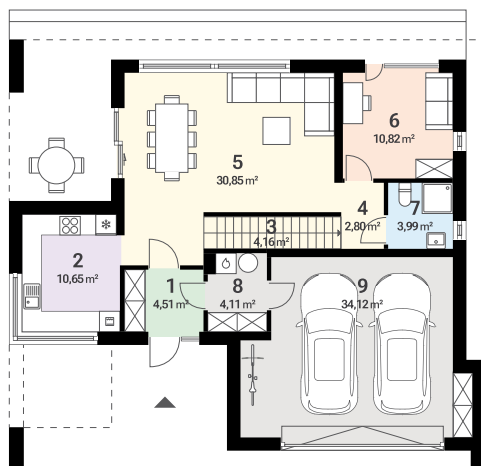



Dom z poddaszem  
użytkowym

Powierzchnia użytkowa  
139 m<sup>2</sup>

Pokoje z salonem  
5

Garaż  
1

#### PARAMETRY DOMU

Powierzchnia użytkowa	138,61 m <sup>2</sup>
Powierzchnia zabudowy	137,14 m <sup>2</sup>
Minimalna szerokość działki	21,59 m
Kąt nachylenia dachu	40°
Wysokość domu	8,60 m
Szerokość elewacji	14,59 m
Długość elewacji	9,64 m



#### PARTER 101,73 m<sup>2</sup>

1 wiatrołap	2,90 m <sup>2</sup>
2 hall + korytarz	9,00 m <sup>2</sup>
3 spiżarnia	1,48 m <sup>2</sup>
4 kuchnia	10,00 m <sup>2</sup>
5 pokój dzienny + jadalnia	31,90 m <sup>2</sup>
6 pokój	12,15 m <sup>2</sup>
7 łazienka	3,20 m <sup>2</sup>
8 pralnia	4,10 m <sup>2</sup>
9 kotłownia	7,20 m <sup>2</sup>
10 garaż	19,80 m <sup>2</sup>

#### PODDASZE 76,68 (103,39) m<sup>2</sup>

1 korytarz	6,57 m <sup>2</sup>
2 pokój	13,40 (17,30) m <sup>2</sup>
3 pokój	11,57 (16,48) m <sup>2</sup>
4 pokój	13,42 (18,33) m <sup>2</sup>
5 garderoba	4,23 (6,54) m <sup>2</sup>
6 łazienka	7,49 (10,80) m <sup>2</sup>
7 strych	20,00 (27,37) m <sup>2</sup>

\* Wartość podana w nawiasie jest powierzchnią netto pomieszczenia (po obrysie posadzki).

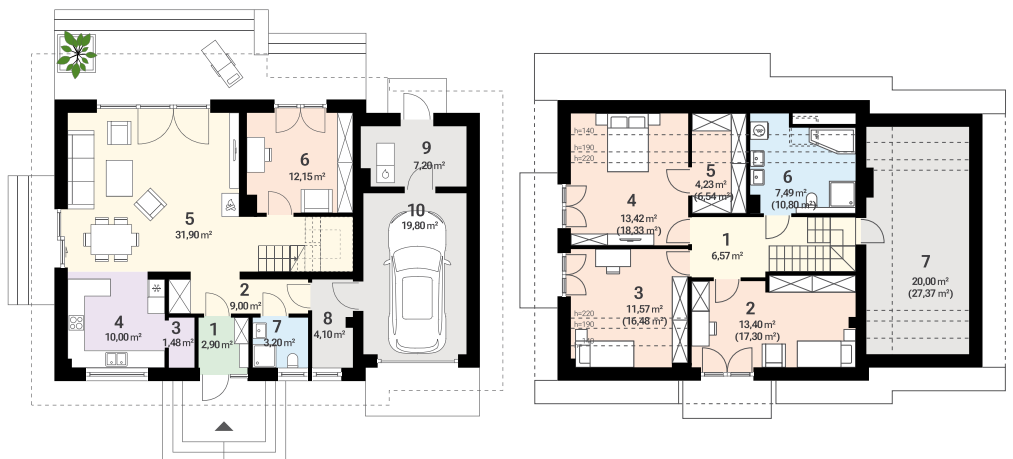



**Dom z poddaszem  
użytkowym**

**Powierzchnia użytkowa**  
🏠 **140m<sup>2</sup>**

**Pokoje z salonem**  
🛏 **5**

**Garaż**  
🚗 **0**

### PARAMETRY DOMU

Powierzchnia użytkowa	139,80 m <sup>2</sup>
Powierzchnia zabudowy	107,20 m <sup>2</sup>
Minimalna szerokość działki	19,07 m
Kąt nachylenia dachu	40°
Wysokość domu	8,50 m
Szerokość elewacji	11,07 m
Długość elewacji	9,57 m



### PARTER 77,70 m<sup>2</sup>

1 wiatrołap	5,60 m <sup>2</sup>
2 spiżarnia	2,90 m <sup>2</sup>
3 kuchnia	9,50 m <sup>2</sup>
4 pokój dzienny + jadalnia	27,10 m <sup>2</sup>
5 korytarz	5,90 m <sup>2</sup>
6 łazienka	4,80 m <sup>2</sup>
7 pokój	14,60 m <sup>2</sup>
8 kotłownia	7,30 m <sup>2</sup>

### PODDASZE 61,60 (79,70) m<sup>2</sup>

1 korytarz	5,00 m <sup>2</sup>
2 łazienka	9,10 (12,60) m <sup>2</sup>
3 pokój	15,60 (20,00) m <sup>2</sup>
4 pokój	17,20 (22,10) m <sup>2</sup>
5 pokój	14,70 (20,00) m <sup>2</sup>

\* Wartość podana w nawiasie jest powierzchnią netto pomieszczenia (po obrysie posadzki).

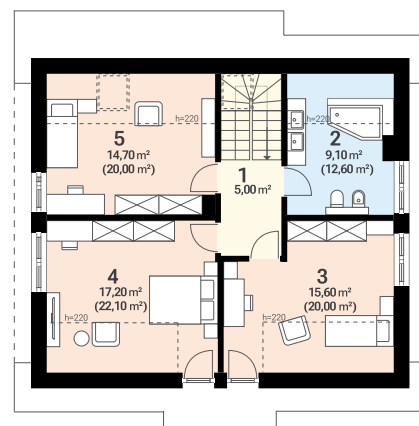
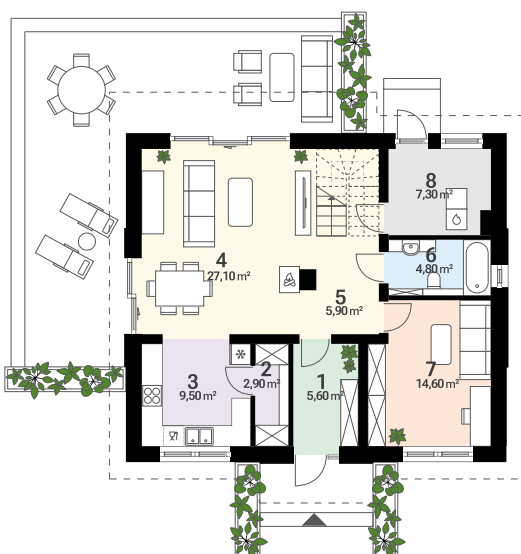



**Dom parterowy**

Powierzchnia użytkowa

**142 m<sup>2</sup>**

Pokoje z salonem

**4**

Garaż

**2**

### PARAMETRY DOMU

Powierzchnia użytkowa	142,26 m <sup>2</sup>
Powierzchnia zabudowy	223,83 m <sup>2</sup>
Minimalna szerokość działki	23,52 m
Kąt nachylenia dachu	35°
Wysokość domu	7,58 m
Szerokość elewacji	15,80 m
Długość elewacji	19,20 m



### PARTER

**177,96 m<sup>2</sup>**

1 wiatrołap	3,88 m <sup>2</sup>
2 spiżarnia	1,65 m <sup>2</sup>
3 kuchnia	13,45 m <sup>2</sup>
4 pokój dzienny + jadalnia	40,73 m <sup>2</sup>
5 korytarz	12,25 m <sup>2</sup>
6 wc	1,89 m <sup>2</sup>
7 garderoba	4,75 m <sup>2</sup>
8 pokój	14,58 m <sup>2</sup>
9 pokój	13,51 m <sup>2</sup>
10 łazienka	10,08 m <sup>2</sup>
11 pokój	13,54 m <sup>2</sup>
12 garderoba	3,69 m <sup>2</sup>
13 kotłownia + pralnia	4,65 m <sup>2</sup>
14 pom. gospodarcze	3,61 m <sup>2</sup>
15 garaż	35,70 m <sup>2</sup>

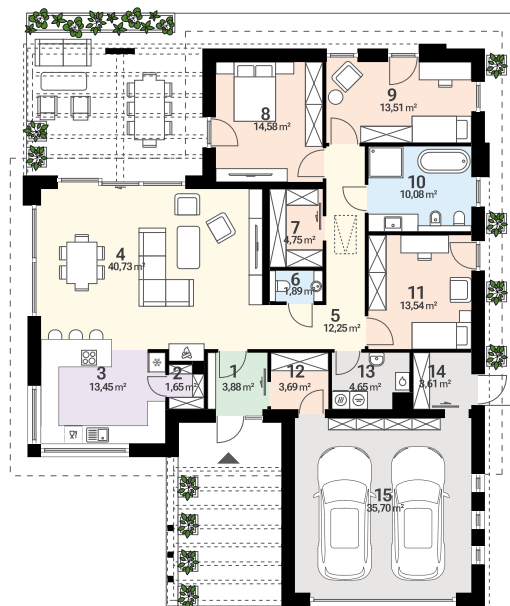



**Dom z poddaszem  
użytkowym**

**Powierzchnia użytkowa**  
🏠 **145m<sup>2</sup>**

**Pokoje z salonem**  
🛏 **5**

**Garaż**  
🚗 **2**

### PARAMETRY DOMU

Powierzchnia użytkowa	144,72 m <sup>2</sup>
Powierzchnia zabudowy	165,01 m <sup>2</sup>
Minimalna szerokość działki	18,15 m
Kąt nachylenia dachu	40°
Wysokość domu	8,63 m
Szerokość elewacji	11,15 m
Długość elewacji	20,13 m



### PARTER 126,85 (130,30) m<sup>2</sup>

1 wiatrołap	5,85 m <sup>2</sup>
2 garderoba	3,42 m <sup>2</sup>
3 korytarz	9,48 m <sup>2</sup>
4 pokój	8,13 m <sup>2</sup>
5 pokój dzienny + jadalnia	34,61 m <sup>2</sup>
6 kuchnia	12,83 m <sup>2</sup>
7 spiżarnia	3,40 m <sup>2</sup>
8 łazienka	5,20 m <sup>2</sup>
9 pom. gospodarcze	1,84 (5,29) m <sup>2</sup>
10 kotłownia	5,49 m <sup>2</sup>
11 garaż	36,60 m <sup>2</sup>

### PODDASZE 60,41 (67,54) m<sup>2</sup>

1 schody	5,94 m <sup>2</sup>
2 korytarz	8,45 m <sup>2</sup>
3 pokój	9,69 (11,17) m <sup>2</sup>
4 garderoba	4,98 (5,77) m <sup>2</sup>
5 łazienka	7,95 (9,17) m <sup>2</sup>
6 pokój	11,04 (12,53) m <sup>2</sup>
7 pokój	8,90 (10,39) m <sup>2</sup>
8 pralnia	3,46 (4,12) m <sup>2</sup>

\* Wartość podana w nawiasie jest powierzchnią netto pomieszczenia (po obrysie posadzki).

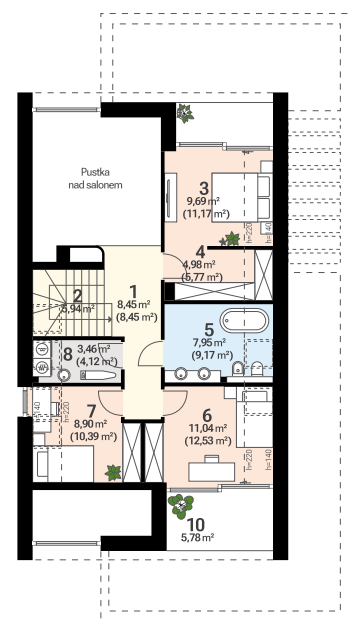
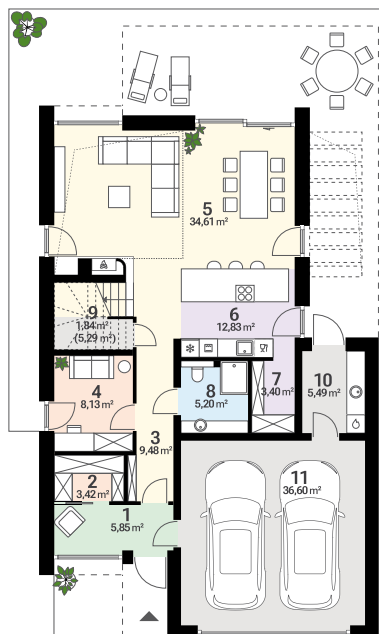



Dom parterowy

Powierzchnia użytkowa

146 m<sup>2</sup>

Pokoje z salonem

5

Garaż

2

## PARAMETRY DOMU

Powierzchnia użytkowa	146,25 m <sup>2</sup>
Powierzchnia zabudowy	230,81 m <sup>2</sup>
Minimalna szerokość działki	23,05 m
Kąt nachylenia dachu	25°
Wysokość domu	7,52 m
Szerokość elewacji	15,05 m
Długość elewacji	18,35 m



## PARTER

181,20 m<sup>2</sup>

1 wiatrołap	5,38 m <sup>2</sup>
2 hall	19,47 m <sup>2</sup>
3 kuchnia	10,06 m <sup>2</sup>
4 spiżarnia	2,36 m <sup>2</sup>
5 pokój dzienny + jadalnia	36,32 m <sup>2</sup>
6 pom. gospodarcze	4,34 m <sup>2</sup>
7 łazienka	5,43 m <sup>2</sup>
8 pokój	10,04 m <sup>2</sup>
9 pokój	10,08 m <sup>2</sup>
10 pokój	10,43 m <sup>2</sup>
11 pokój	14,13 m <sup>2</sup>
12 garderoba	2,25 m <sup>2</sup>
13 garderoba	2,25 m <sup>2</sup>
14 łazienka	4,14 m <sup>2</sup>
15 łazienka	3,56 m <sup>2</sup>
16 pom. gospodarcze	6,01 m <sup>2</sup>
17 garaż	34,95 m <sup>2</sup>

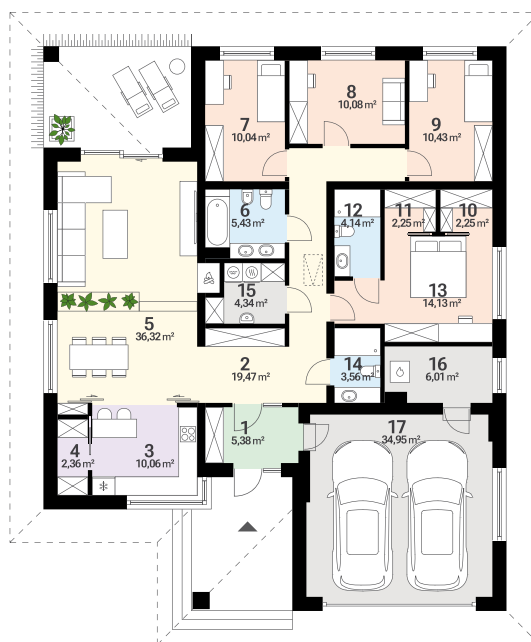



**Dom z poddaszem  
do adaptacji**

**Powierzchnia użytkowa**  
🏠 **147 m<sup>2</sup>**

**Pokoje z salonem**  
🛏 **5**

**Garaż**  
🚗 **2**

## PARAMETRY DOMU

Powierzchnia użytkowa	146,83 m <sup>2</sup>
Powierzchnia zabudowy	244,60 m <sup>2</sup>
Minimalna szerokość działki	22,75 m
Kąt nachylenia dachu	30°
Wysokość domu	6,65 m
Szerokość elewacji	16,75 m
Długość elewacji	19,56 m



## PARTER

**187,53 m<sup>2</sup>**

1 wiatrołap	5,47 m <sup>2</sup>
2 kuchnia	13,90 m <sup>2</sup>
3 spiżarnia	1,54 m <sup>2</sup>
4 łazienka	5,45 m <sup>2</sup>
5 korytarz	2,77 m <sup>2</sup>
6 garderoba	3,55 m <sup>2</sup>
7 pokój	13,80 m <sup>2</sup>
8 pokój dzienny + jadalnia	39,45 m <sup>2</sup>
9 korytarz	9,28 m <sup>2</sup>
10 łazienka	6,23 m <sup>2</sup>
11 pokój	11,91 m <sup>2</sup>
12 pokój	12,60 m <sup>2</sup>
13 pokój	15,17 m <sup>2</sup>
14 wc	2,31 m <sup>2</sup>
15 pralnia	3,39 m <sup>2</sup>
16 kotłownia	5,94 m <sup>2</sup>
17 garaż	34,77 m <sup>2</sup>

## DO ADAPTACJI

**36,25 (77,39) m<sup>2</sup>**

1 strych/antresola	23,44 (43,58) m <sup>2</sup>
2 strych	12,81 (33,81) m <sup>2</sup>

\* Wartość podana w nawiasie jest powierzchnią netto pomieszczenia (po obrysie posadzki).

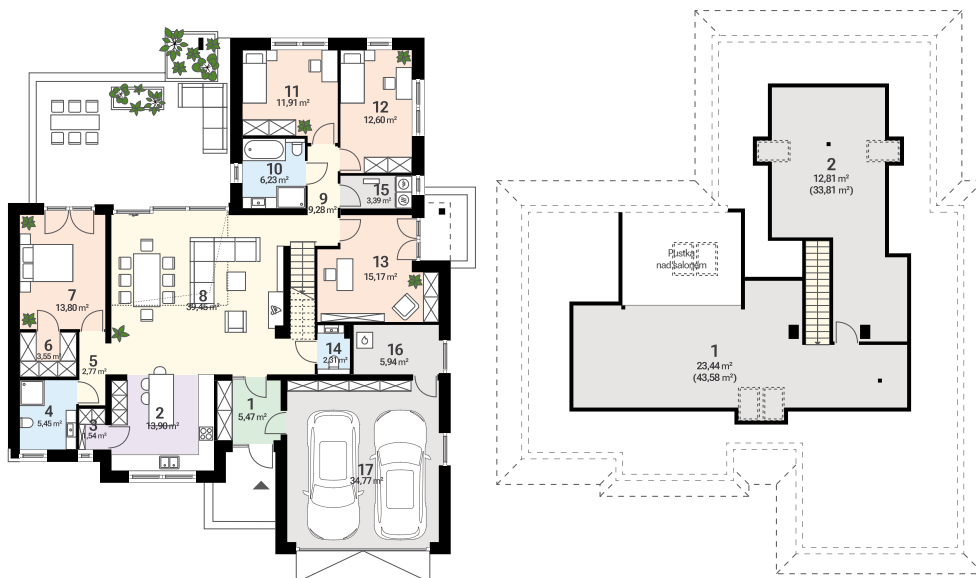





Dom z poddaszem  
użytkowym

Powierzchnia użytkowa  
148 m<sup>2</sup>

Pokoje z salonem  
5

Garaż  
2

PARAMETRY DOMU

Powierzchnia użytkowa	148,19 m <sup>2</sup>
Powierzchnia zabudowy	205,20 m <sup>2</sup>
Minimalna szerokość działki	22,00 m
Kąt nachylenia dachu	40°
Wysokość domu	8,70 m
Szerokość elewacji	14,00 m
Długość elewacji	16,45 m



PARTER 126,71 m<sup>2</sup>

1 wiatrołap	3,04 m <sup>2</sup>
2 hall	5,61 m <sup>2</sup>
3 kuchnia	15,88 m <sup>2</sup>
4 pokój dzienny + jadalnia	38,33 m <sup>2</sup>
5 pokój	12,80 m <sup>2</sup>
6 korytarz	2,50 m <sup>2</sup>
7 łazienka	3,11 m <sup>2</sup>
8 kotłownia	11,91 m <sup>2</sup>
9 garaż	33,53 m <sup>2</sup>

PODDASZE 66,92 (86,30) m<sup>2</sup>

1 korytarz	5,94 m <sup>2</sup>
2 łazienka	8,94 (11,69) m <sup>2</sup>
3 garderoba	4,61 m <sup>2</sup>
4 pokój	14,01 (18,57) m <sup>2</sup>
5 garderoba	4,16 (6,12) m <sup>2</sup>
6 pokój	14,03 (18,24) m <sup>2</sup>
7 pokój	14,00 (18,20) m <sup>2</sup>
8 pralnia	1,23 (2,93) m <sup>2</sup>

\* Wartość podana w nawiasie jest powierzchnią netto pomieszczenia (po obrysie posadzki).

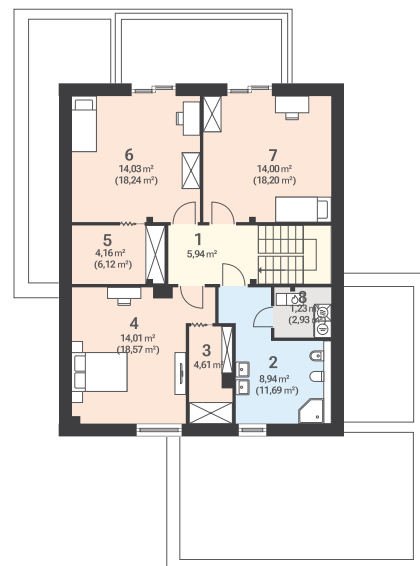
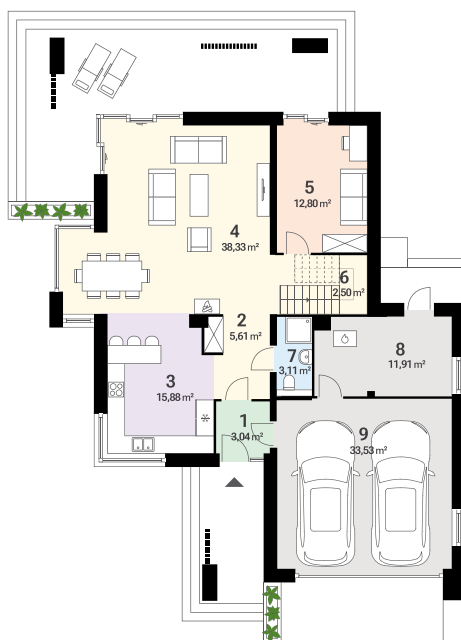



Dom parterowy

Powierzchnia użytkowa

149 m<sup>2</sup>

Pokoje z salonem

4

Garaż

2

## PARAMETRY DOMU

Powierzchnia użytkowa	149,34 m <sup>2</sup>
Powierzchnia zabudowy	243,97 m <sup>2</sup>
Minimalna szerokość działki	23,68 m
Kąt nachylenia dachu	1°
Wysokość domu	4,23 m
Szerokość elewacji	16,68 m
Długość elewacji	22,28 m



## PARTER

195,47 m<sup>2</sup>

1 wiatrołap	4,90 m <sup>2</sup>
2 spiżarnia	3,23 m <sup>2</sup>
3 kuchnia	12,43 m <sup>2</sup>
4 pokój dzienny + jadalnia	35,53 m <sup>2</sup>
5 wc	1,63 m <sup>2</sup>
6 korytarz	15,06 m <sup>2</sup>
7 łazienka	7,73 m <sup>2</sup>
8 pokój	16,38 m <sup>2</sup>
9 garderoba	5,06 m <sup>2</sup>
10 łazienka	4,41 m <sup>2</sup>
11 pokój	12,43 m <sup>2</sup>
12 pokój	12,40 m <sup>2</sup>
13 garderoba	5,42 m <sup>2</sup>
14 pralnia	4,10 m <sup>2</sup>
15 kotłownia	4,64 m <sup>2</sup>
16 pom. gospodarcze	3,99 m <sup>2</sup>
17 garaż	46,19 m <sup>2</sup>

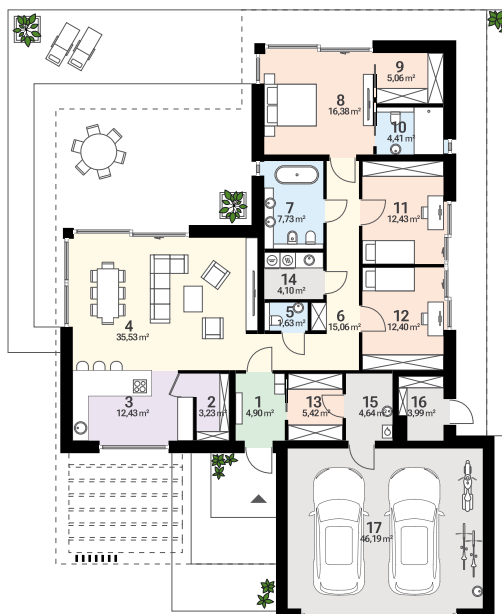



Dom z poddaszem  
użytkowym

Powierzchnia użytkowa  
149 m<sup>2</sup>

Pokoje z salonem  
6

Garaż  
2

**PARAMETRY DOMU**

Powierzchnia użytkowa	149,44 m <sup>2</sup>
Powierzchnia zabudowy	161,24 m <sup>2</sup>
Minimalna szerokość działki	23,32 m
Kąt nachylenia dachu	42°
Wysokość domu	8,93 m
Szerokość elewacji	15,16 m
Długość elewacji	11,42 m



**PARTER 121,32 m<sup>2</sup>**

- 1 wiatrołap 5,25 m<sup>2</sup>
- 2 hall 10,48 m<sup>2</sup>
- 3 pokój dzienny + jadalnia 34,22 m<sup>2</sup>
- 4 kuchnia 9,92 m<sup>2</sup>
- 5 spiżarnia 2,37 m<sup>2</sup>
- 6 łazienka 5,29 m<sup>2</sup>
- 7 pokój 13,28 m<sup>2</sup>
- 8 kotłownia 6,88 m<sup>2</sup>
- 9 garaż 33,63 m<sup>2</sup>

**PODDASZE 83,63 (92,67) m<sup>2</sup>**

- 1 hall 11,50 m<sup>2</sup>
- 2 pokój 10,64 (11,91) m<sup>2</sup>
- 3 garderoba 4,40 m<sup>2</sup>
- 4 pokój 12,98 (14,24) m<sup>2</sup>
- 5 łazienka 4,44 (5,45) m<sup>2</sup>
- 6 łazienka 7,95 (9,58) m<sup>2</sup>
- 7 pokój 16,33 (18,06) m<sup>2</sup>
- 8 pokój 15,39 (17,53) m<sup>2</sup>

\* Wartość podana w nawiasie jest powierzchnią netto pomieszczenia (po obrysie posadzki).

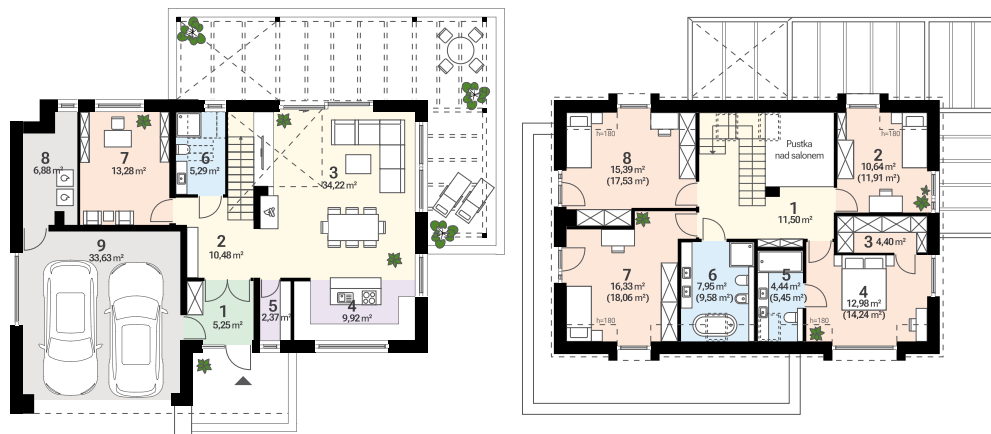





Dom parterowy

Powierzchnia użytkowa

**153 m<sup>2</sup>**

Pokoje z salonem

**4**

Garaż

**2**

## PARAMETRY DOMU

Powierzchnia użytkowa	152,72 m <sup>2</sup>
Powierzchnia zabudowy	239,51 m <sup>2</sup>
Minimalna szerokość działki	21,21 m
Kąt nachylenia dachu	25°
Wysokość domu	6,99 m
Szerokość elewacji	13,31 m
Długość elewacji	32,55 m



## PARTER

190,15 m<sup>2</sup>

1 wiatrołap	6,85 m <sup>2</sup>
2 garderoba	3,27 m <sup>2</sup>
3 wc	2,32 m <sup>2</sup>
4 pokój + garderoba	13,84 m <sup>2</sup>
5 łazienka	5,90 m <sup>2</sup>
6 pokój + garderoba	13,84 m <sup>2</sup>
7 garderoba	6,30 m <sup>2</sup>
8 łazienka	8,31 m <sup>2</sup>
9 pokój	14,28 m <sup>2</sup>
10 hall	15,69 m <sup>2</sup>
11 pokój dzienny + jadalnia	39,80 m <sup>2</sup>
12 kuchnia	12,52 m <sup>2</sup>
13 spiżarnia	1,90 m <sup>2</sup>
14 kotłownia + pralnia	7,90 m <sup>2</sup>
15 garaż	37,43 m <sup>2</sup>





Dom parterowy

Powierzchnia użytkowa

154 m<sup>2</sup>

Pokoje z salonem

5

Garaż

2

## PARAMETRY DOMU

Powierzchnia użytkowa	154,38 m <sup>2</sup>
Powierzchnia zabudowy	235,38 m <sup>2</sup>
Minimalna szerokość działki	25,15 m
Kąt nachylenia dachu	25°
Wysokość domu	7,50 m
Szerokość elewacji	17,15 m
Długość elewacji	14,75 m



## PARTER

187,53 m<sup>2</sup>

1 wiatrołap	4,39 m <sup>2</sup>
2 hall	7,38 m <sup>2</sup>
3 korytarz	10,78 m <sup>2</sup>
4 kuchnia	12,17 m <sup>2</sup>
5 spiżarnia	2,36 m <sup>2</sup>
6 jadalnia	14,71 m <sup>2</sup>
7 pokój dzienny	24,67 m <sup>2</sup>
8 pokój	11,14 m <sup>2</sup>
9 pokój	12,16 m <sup>2</sup>
10 pokój	12,16 m <sup>2</sup>
11 garderoba	6,10 m <sup>2</sup>
12 pokój	13,93 m <sup>2</sup>
13 łazienka	4,29 m <sup>2</sup>
14 łazienka	4,90 m <sup>2</sup>
15 łazienka	3,75 m <sup>2</sup>
16 pralnia	3,73 m <sup>2</sup>
17 kottownia	5,76 m <sup>2</sup>
18 garaż	33,15 m <sup>2</sup>





**Dom z poddaszem  
użytkowym**

**Powierzchnia użytkowa**  
🏠 **157 m<sup>2</sup>**

**Pokoje z salonem**  
🛏 **5**

**Garaż**  
🚗 **2**

### PARAMETRY DOMU

Powierzchnia użytkowa	156,83 m <sup>2</sup>
Powierzchnia zabudowy	204,36 m <sup>2</sup>
Minimalna szerokość działki	22,00 m
Kąt nachylenia dachu	35°
Wysokość domu	7,61 m
Szerokość elewacji	15,00 m
Długość elewacji	17,41 m



### PARTER

**141,27 m<sup>2</sup>**

1 wiatrołap	3,25 m <sup>2</sup>
2 hall	10,43 m <sup>2</sup>
3 wc	1,82 m <sup>2</sup>
4 pokój	10,79 m <sup>2</sup>
5 łazienka	8,08 m <sup>2</sup>
6 pokój + garderoba	17,49 m <sup>2</sup>
7 pokój dzienny + jadalnia	34,86 m <sup>2</sup>
8 kuchnia	9,57 m <sup>2</sup>
9 spiżarnia	1,80 m <sup>2</sup>
10 garderoba	2,20 m <sup>2</sup>
11 pralnia	2,93 m <sup>2</sup>
12 kotłownia	4,99 m <sup>2</sup>
13 garaż	33,06 m <sup>2</sup>

### PODDASZE

**68,33 (115,13) m<sup>2</sup>**

1 hall	10,24 m <sup>2</sup>
2 pokój	13,30 (26,90) m <sup>2</sup>
3 łazienka	6,39 (10,46) m <sup>2</sup>
4 garderoba	6,44 (9,46) m <sup>2</sup>
5 pokój	17,25 (32,65) m <sup>2</sup>
6 strych	14,71 (25,42) m <sup>2</sup>

\* Wartość podana w nawiasie jest powierzchnią netto pomieszczenia (po obrysie posadzki).

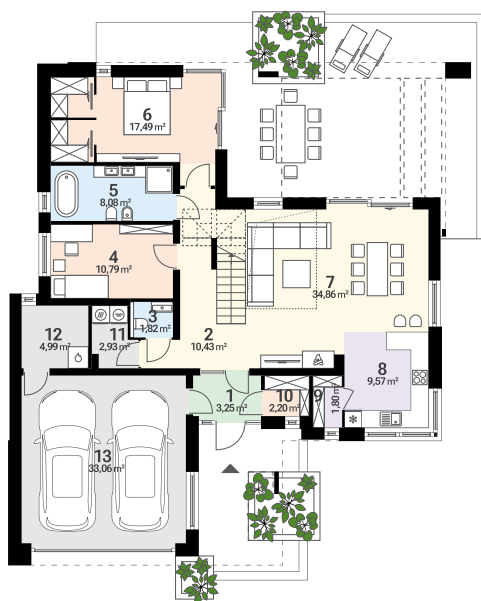





Dom z poddaszem  
użytkowym

Powierzchnia użytkowa  
160 m<sup>2</sup>

Pokoje z salonem  
5

Garaż  
2

### PARAMETRY DOMU

Powierzchnia użytkowa	160,13 m <sup>2</sup>
Powierzchnia zabudowy	165,01 m <sup>2</sup>
Minimalna szerokość działki	18,15 m
Kąt nachylenia dachu	40°
Wysokość domu	8,63 m
Szerokość elewacji	11,15 m
Długość elewacji	20,13 m



### PARTER 126,70 (130,15) m<sup>2</sup>

1 wiatrołap	5,85 m <sup>2</sup>
2 garderoba	3,42 m <sup>2</sup>
3 korytarz	9,48 m <sup>2</sup>
4 pokój	8,13 m <sup>2</sup>
5 pokój dzienny + jadalnia	34,46 m <sup>2</sup>
6 kuchnia	12,83 m <sup>2</sup>
7 spiżarnia	3,40 m <sup>2</sup>
8 łazienka	5,20 m <sup>2</sup>
9 pom. gospodarcze	1,84 (5,29) m <sup>2</sup>
10 kotłownia	5,49 m <sup>2</sup>
11 garaż	36,60 m <sup>2</sup>

### PODDASZE 75,97 (85,39) m<sup>2</sup>

1 korytarz	6,78 m <sup>2</sup>
2 schody	5,94 m <sup>2</sup>
3 garderoba	4,86 (5,99) m <sup>2</sup>
4 łazienka	7,47 (8,56) m <sup>2</sup>
5 pokój	14,43 (15,91) m <sup>2</sup>
6 łazienka	7,95 (9,17) m <sup>2</sup>
7 pokój	9,76 (11,25) m <sup>2</sup>
8 garderoba	2,41 m <sup>2</sup>
9 pokój	11,39 (13,61) m <sup>2</sup>
10 pralnia	4,98 (5,77) m <sup>2</sup>

\* Wartość podana w nawiasie jest powierzchnią netto pomieszczenia (po obrysie posadzki).

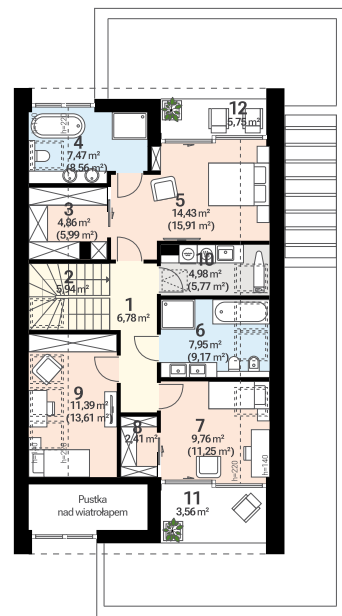
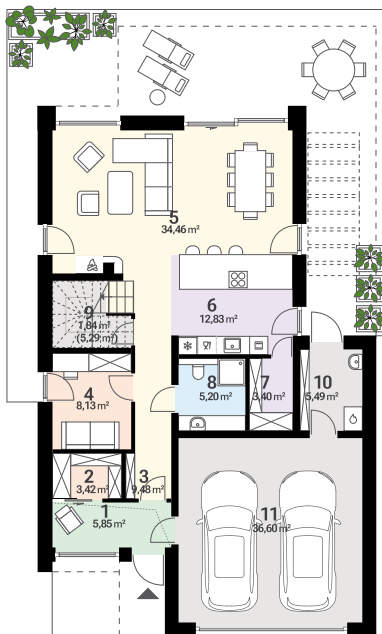



Wygrana w kategorii:  
**Dom na czasie**



**Dom parterowy**

Powierzchnia użytkowa

**165 m<sup>2</sup>**

Pokoje z salonem

**5**

Garaż

**2**

### PARAMETRY DOMU

Powierzchnia użytkowa	165,25 m <sup>2</sup>
Powierzchnia zabudowy	253,37 m <sup>2</sup>
Minimalna szerokość działki	24,19 m
Kąt nachylenia dachu	30°
Wysokość domu	7,05 m
Szerokość elewacji	16,55 m
Długość elewacji	22,90 m



### PARTER

**205,18 m<sup>2</sup>**

1 wiatrołap	4,64 m <sup>2</sup>
2 korytarz	14,89 m <sup>2</sup>
3 spiżarnia	2,37 m <sup>2</sup>
4 kuchnia	12,77 m <sup>2</sup>
5 pokój dzienny + jadalnia	36,72 m <sup>2</sup>
6 łazienka	3,92 m <sup>2</sup>
7 łazienka	9,43 m <sup>2</sup>
8 łazienka	4,18 m <sup>2</sup>
9 pokój	17,26 m <sup>2</sup>
10 garderoba	6,17 m <sup>2</sup>
11 pokój	12,76 m <sup>2</sup>
12 pokój	12,76 m <sup>2</sup>
13 pokój	10,29 m <sup>2</sup>
14 kottownia	6,43 m <sup>2</sup>
15 pom. gospodarcze	5,16 m <sup>2</sup>
16 garderoba	5,50 m <sup>2</sup>
17 garaż	39,93 m <sup>2</sup>

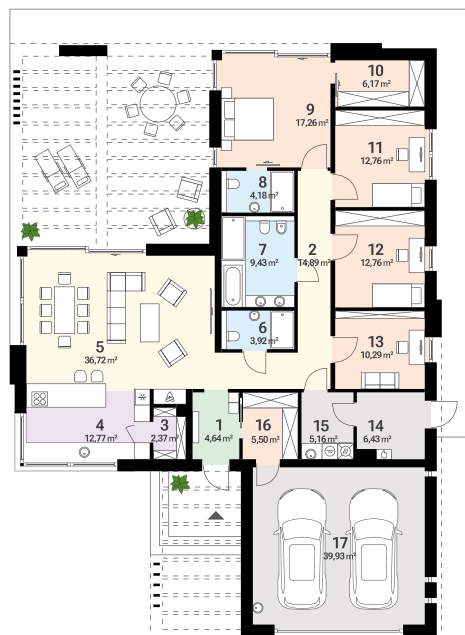



**Dom z poddaszem  
użytkowym**

**Powierzchnia użytkowa**  
🏠 **170 m<sup>2</sup>**

**Pokoje z salonem**  
🛏 **5**

**Garaż**  
🚗 **2**

### PARAMETRY DOMU

Powierzchnia użytkowa	169,90 m <sup>2</sup>
Powierzchnia zabudowy	250,23 m <sup>2</sup>
Minimalna szerokość działki	25,25 m
Kąt nachylenia dachu	38°
Wysokość domu	7,92 m
Szerokość elewacji	18,25 m
Długość elewacji	18,00 m



### PARTER 178,54 m<sup>2</sup>

1 wiatrołap	4,81 m <sup>2</sup>
2 garderoba	2,17 m <sup>2</sup>
3 hall	18,42 m <sup>2</sup>
4 pokój dzienny + jadalnia	50,89 m <sup>2</sup>
5 kuchnia	16,54 m <sup>2</sup>
6 spiżarnia	2,37 m <sup>2</sup>
7 pokój	10,37 m <sup>2</sup>
8 pokój	16,79 m <sup>2</sup>
9 łazienka	6,75 m <sup>2</sup>
10 garderoba	4,20 m <sup>2</sup>
11 wc	2,48 m <sup>2</sup>
12 kotłownia	5,53 m <sup>2</sup>
13 garaż	37,22 m <sup>2</sup>

### PODDASZE 75,11 (119,11) m<sup>2</sup>

1 hall + antresola	13,98 m <sup>2</sup>
2 łazienka	6,14 (7,28) m <sup>2</sup>
3 pokój	13,33 (21,99) m <sup>2</sup>
4 pokój	19,09 (29,80) m <sup>2</sup>
5 strych	0,69 (7,04) m <sup>2</sup>
6 strych	21,88 (39,02) m <sup>2</sup>

\* Wartość podana w nawiasie jest powierzchnią netto pomieszczenia (po obrysie posadzki).

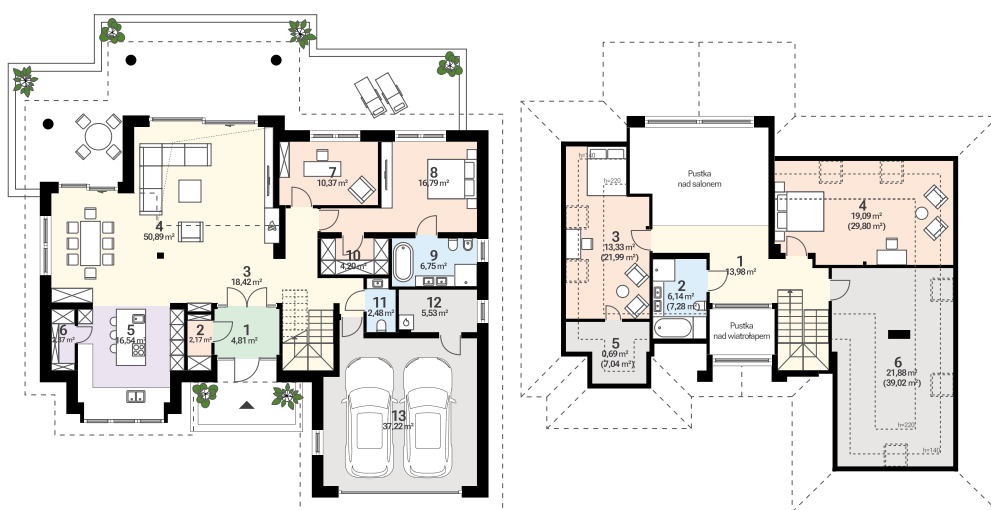





Wygrana w kategorii:  
**Dom przestronny**



**Dom z poddaszem  
użytkowym**

Powierzchnia użytkowa  
**177 m<sup>2</sup>**

Pokoje z salonem  
**6**

Garaż  
**2**

#### PARAMETRY DOMU

Powierzchnia użytkowa	177,13 m <sup>2</sup>
Powierzchnia zabudowy	210,45 m <sup>2</sup>
Minimalna szerokość działki	21,06 m
Kąt nachylenia dachu	40°
Wysokość domu	9,00 m
Szerokość elewacji	14,06 m
Długość elewacji	18,60 m



#### PARTER 143,64 m<sup>2</sup>

1 wiatrołap	5,36 m <sup>2</sup>
2 garderoba	1,35 m <sup>2</sup>
3 hall	14,73 m <sup>2</sup>
4 łazienka	3,50 m <sup>2</sup>
5 pokój	14,78 m <sup>2</sup>
6 pokój dzienny + jadalnia	45,00 m <sup>2</sup>
7 kuchnia	14,71 m <sup>2</sup>
8 spiżarnia	1,33 m <sup>2</sup>
9 kotłownia	6,97 m <sup>2</sup>
10 garaż	35,91 m <sup>2</sup>

#### PODDASZE 76,34 (89,00) m<sup>2</sup>

1 hall + antresola	9,02 m <sup>2</sup>
2 pokój	8,61 (10,55) m <sup>2</sup>
3 pokój	15,72 m <sup>2</sup>
4 łazienka	6,00 (7,33) m <sup>2</sup>
5 garderoba	2,50 (4,14) m <sup>2</sup>
6 garderoba	2,50 (4,14) m <sup>2</sup>
7 pokój	14,22 (16,85) m <sup>2</sup>
8 pokój	12,54 (14,70) m <sup>2</sup>
9 łazienka	5,23 (6,55) m <sup>2</sup>

\* Wartość podana w nawiasie jest powierzchnią netto pomieszczenia (po obrysie posadzki).







**Dom z poddaszem  
użytkowym**

Powierzchnia użytkowa  
**179 m<sup>2</sup>**

Pokoje z salonem  
**5**

Garaż  
**2**

### PARAMETRY DOMU

Powierzchnia użytkowa	178,80 m <sup>2</sup>
Powierzchnia zabudowy	186,70 m <sup>2</sup>
Minimalna szerokość działki	17,05 m
Kąt nachylenia dachu	45°
Wysokość domu	8,80 m
Szerokość elewacji	9,05 m
Długość elewacji	21,33 m



### PARTER 138,10 m<sup>2</sup>

1 hall	11,10 m <sup>2</sup>
2 spiżarnia	1,60 m <sup>2</sup>
3 pokój dzienny + jadalnia	39,60 m <sup>2</sup>
4 kuchnia	16,10 m <sup>2</sup>
5 pokój	10,40 m <sup>2</sup>
6 kotłownia	5,90 m <sup>2</sup>
7 łazienka	3,30 m <sup>2</sup>
8 garderoba	3,40 m <sup>2</sup>
9 garaż	46,70 m <sup>2</sup>

### PODDASZE 93,30 (122,40) m<sup>2</sup>

1 hall	25,90 (31,30) m <sup>2</sup>
2 pokój	15,90 (22,20) m <sup>2</sup>
3 pokój	15,40 (21,70) m <sup>2</sup>
4 pom. gospodarcze	3,70 (5,80) m <sup>2</sup>
5 łazienka	4,90 (7,40) m <sup>2</sup>
6 łazienka	5,10 (7,80) m <sup>2</sup>
7 garderoba	8,10 (10,40) m <sup>2</sup>
8 pokój	14,30 (15,80) m <sup>2</sup>

\* Wartość podana w nawiasie jest powierzchnią netto pomieszczenia (po obrysie posadzki).

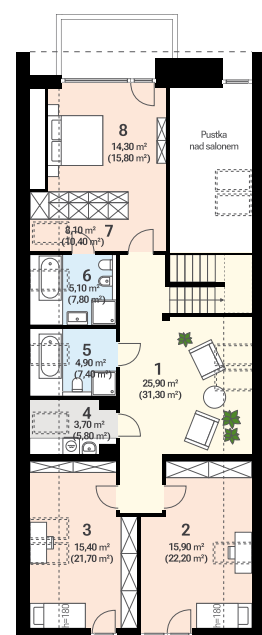
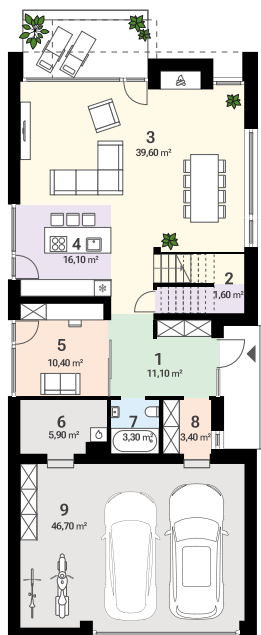





Dom piętrowy

Powierzchnia użytkowa

**191 m<sup>2</sup>**

Pokoje z salonem

**5**

Garaż

**2**

### PARAMETRY DOMU

Powierzchnia użytkowa	190,67 m <sup>2</sup>
Powierzchnia zabudowy	209,65 m <sup>2</sup>
Minimalna szerokość działki	21,50 m
Kąt nachylenia dachu	30°
Wysokość domu	8,43 m
Szerokość elewacji	15,50 m
Długość elewacji	17,66 m



### PARTER

**136,86 m<sup>2</sup>**

1 wiatrołap	5,66 m <sup>2</sup>
2 spiżarnia	2,58 m <sup>2</sup>
3 kuchnia	15,25 m <sup>2</sup>
4 pokój dzienny + jadalnia	45,84 m <sup>2</sup>
5 hall	8,97 m <sup>2</sup>
6 łazienka	3,27 m <sup>2</sup>
7 pokój	9,10 m <sup>2</sup>
8 garderoba	2,93 m <sup>2</sup>
9 pom. gospodarcze	3,12 m <sup>2</sup>
10 kotłownia	6,50 m <sup>2</sup>
11 garaż	33,64 m <sup>2</sup>

### PIĘTRO

**93,95 m<sup>2</sup>**

1 hall	10,10 m <sup>2</sup>
2 pokój	14,01 m <sup>2</sup>
3 pokój	14,05 m <sup>2</sup>
4 garderoba	6,85 m <sup>2</sup>
5 pokój	18,53 m <sup>2</sup>
6 garderoba	3,51 m <sup>2</sup>
7 łazienka	9,10 m <sup>2</sup>
8 łazienka	10,89 m <sup>2</sup>
9 sauna	3,81 m <sup>2</sup>
10 pralnia	3,10 m <sup>2</sup>

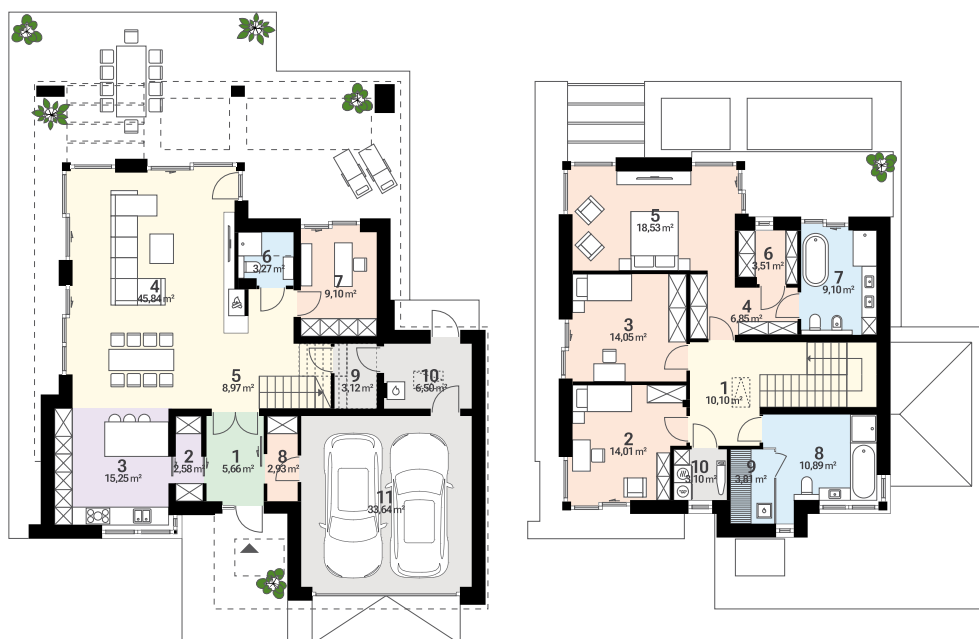





**Dom z poddaszem  
użytkowym**

**Powierzchnia użytkowa**  
🏠 **210 m<sup>2</sup>**

**Pokoje z salonem**  
🛏 **5**

**Garaż**  
🚗 **2**

## PARAMETRY DOMU

Powierzchnia użytkowa	210,18 m <sup>2</sup>
Powierzchnia zabudowy	246,08 m <sup>2</sup>
Minimalna szerokość działki	24,19 m
Kąt nachylenia dachu	35°
Wysokość domu	7,81 m
Szerokość elewacji	17,39 m
Długość elewacji	18,46 m



## PARTER

**173,07 m<sup>2</sup>**

1 wiatrołap	4,65 m <sup>2</sup>
2 hall	20,93 m <sup>2</sup>
3 wc	1,77 m <sup>2</sup>
4 pokój	11,96 m <sup>2</sup>
5 łazienka	7,90 m <sup>2</sup>
6 pokój + garderoba	19,44 m <sup>2</sup>
7 pokój dzienny + jadalnia	40,76 m <sup>2</sup>
8 kuchnia	16,67 m <sup>2</sup>
9 spiżarnia	1,90 m <sup>2</sup>
10 garderoba	2,04 m <sup>2</sup>
11 pralnia	3,19 m <sup>2</sup>
12 kotłownia	7,06 m <sup>2</sup>
13 garaż	34,80 m <sup>2</sup>

## PODDASZE

**78,98 (142,67) m<sup>2</sup>**

1 hall	15,86 m <sup>2</sup>
2 garderoba	7,09 (12,51) m <sup>2</sup>
3 pokój	16,70 (36,08) m <sup>2</sup>
4 pokój	20,38 (41,46) m <sup>2</sup>
5 łazienka	6,89 (12,41) m <sup>2</sup>
6 strych	12,06 (24,35) m <sup>2</sup>

\* Wartość podana w nawiasie jest powierzchnią netto pomieszczenia (po obrysie posadzki).

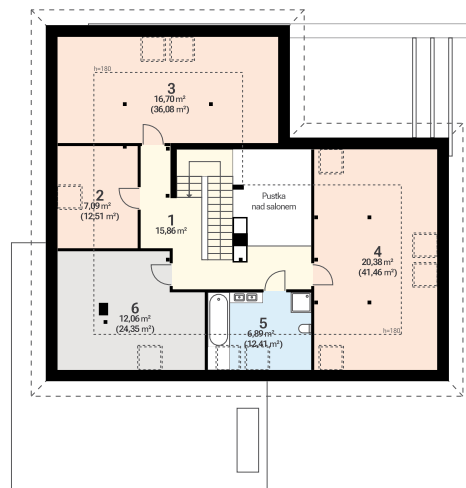
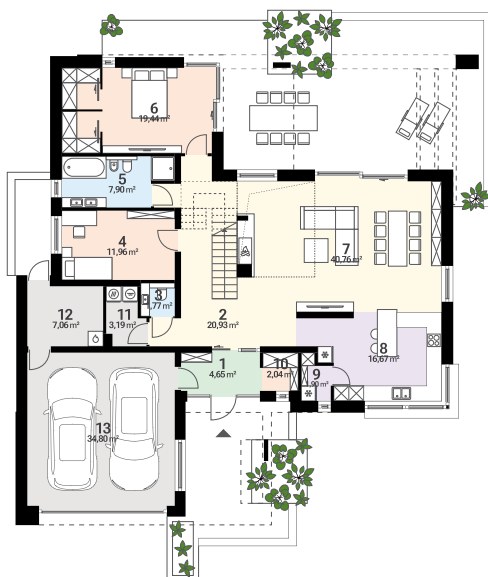





Dom piętrowy

Powierzchnia użytkowa

**212 m<sup>2</sup>**

Pokoje z salonem

**6**

Garaż

**2**

## PARAMETRY DOMU

Powierzchnia użytkowa	212,34 m <sup>2</sup>
Powierzchnia zabudowy	261,81 m <sup>2</sup>
Minimalna szerokość działki	21,00 m
Kąt nachylenia dachu	20°
Wysokość domu	8,81 m
Szerokość elewacji	15,00 m
Długość elewacji	21,31 m



## PARTER

154,91 m<sup>2</sup>

1 wiatrołap	6,47 m <sup>2</sup>
2 hall	17,07 m <sup>2</sup>
3 łazienka	4,42 m <sup>2</sup>
4 pokój	12,64 m <sup>2</sup>
5 pokój dzienny + jadalnia	52,05 m <sup>2</sup>
6 kuchnia	16,29 m <sup>2</sup>
7 spiżarnia	2,24 m <sup>2</sup>
8 garderoba	2,41 m <sup>2</sup>
9 kotłownia	6,21 m <sup>2</sup>
10 garaż	35,11 m <sup>2</sup>

## PIĘTRO

98,74 m<sup>2</sup>

1 hall	14,25 m <sup>2</sup>
2 łazienka	8,06 m <sup>2</sup>
3 łazienka	5,69 m <sup>2</sup>
4 garderoba	9,25 m <sup>2</sup>
5 pokój	15,51 m <sup>2</sup>
6 pokój	14,94 m <sup>2</sup>
7 łazienka	4,79 m <sup>2</sup>
8 pokój	12,34 m <sup>2</sup>
9 pokój	13,91 m <sup>2</sup>

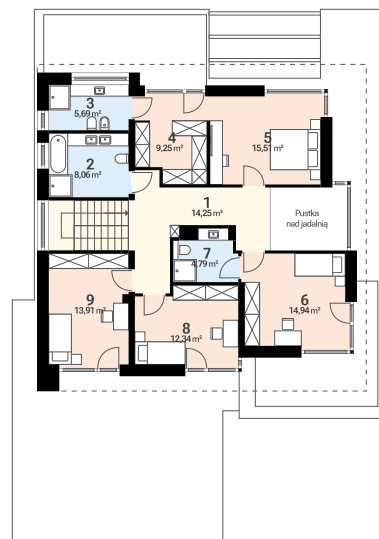
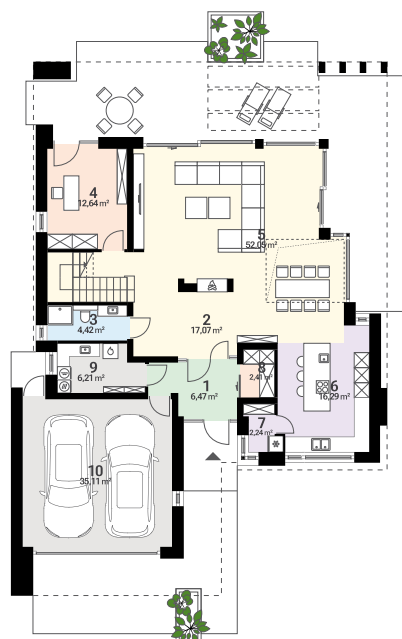

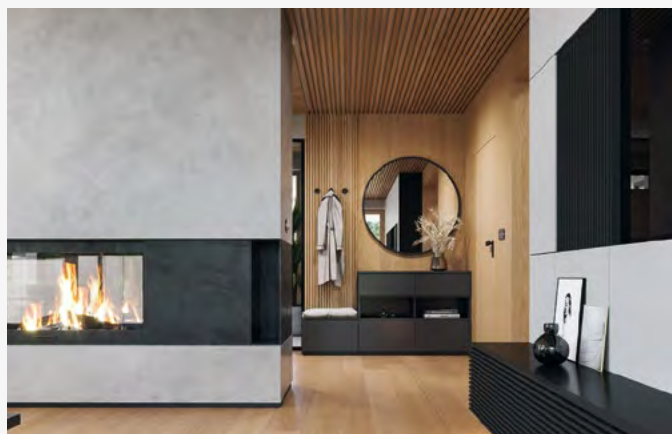



**Dom z poddaszem  
użytkowym**

**Powierzchnia użytkowa**  
🏠 **222 m<sup>2</sup>**

**Pokoje z salonem**  
🛏 **6**

**Garaż**  
🚗 **2**

### PARAMETRY DOMU

Powierzchnia użytkowa	222,33 m <sup>2</sup>
Powierzchnia zabudowy	204,59 m <sup>2</sup>
Minimalna szerokość działki	24,08 m
Kąt nachylenia dachu	35°
Wysokość domu	7,96 m
Szerokość elewacji	16,88 m
Długość elewacji	14,53 m



### PARTER 148,91 m<sup>2</sup>

1 wiatrołap	5,28 m <sup>2</sup>
2 hall	13,02 m <sup>2</sup>
3 wc	2,20 m <sup>2</sup>
4 pokój	16,10 m <sup>2</sup>
5 garderoba	6,48 m <sup>2</sup>
6 łazienka	6,60 m <sup>2</sup>
7 pokój dzienny + jadalnia	43,22 m <sup>2</sup>
8 kuchnia	12,01 m <sup>2</sup>
9 spiżarnia	2,60 m <sup>2</sup>
10 garderoba	2,52 m <sup>2</sup>
11 kotłownia	4,68 m <sup>2</sup>
12 garaż	34,20 m <sup>2</sup>

### PODDASZE 112,28 (143,29) m<sup>2</sup>

1 hall + antresola	13,01 m <sup>2</sup>
2 pokój	18,10 (22,20) m <sup>2</sup>
3 garderoba	6,02 (10,12) m <sup>2</sup>
4 łazienka	7,57 (11,93) m <sup>2</sup>
5 pokój	21,34 (26,14) m <sup>2</sup>
6 pokój	13,97 (18,44) m <sup>2</sup>
7 pokój	21,16 (25,64) m <sup>2</sup>
8 garderoba	3,60 (6,17) m <sup>2</sup>
9 pralnia	7,51 (9,64) m <sup>2</sup>

\* Wartość podana w nawiasie jest powierzchnią netto pomieszczenia (po obrysie posadzki).







Wygrana w kategorii:  
Dom luksusowy



Dom z poddaszem  
użytkowym

Powierzchnia użytkowa  
233 m<sup>2</sup>

Pokoje z salonem  
5

Garaż  
2

#### PARAMETRY DOMU

Powierzchnia użytkowa	232,82 m <sup>2</sup>
Powierzchnia zabudowy	254,96 m <sup>2</sup>
Minimalna szerokość działki	23,32 m
Kąt nachylenia dachu	40°
Wysokość domu	8,47 m
Szerokość elewacji	16,34 m
Długość elewacji	22,59 m



#### PARTER 202,88 (207,11) m<sup>2</sup>

1 wiatrołap	7,97 m <sup>2</sup>
2 korytarz	12,52 m <sup>2</sup>
3 pokój dzienny + jadalnia	46,43 m <sup>2</sup>
4 kuchnia	16,22 m <sup>2</sup>
5 spiżarnia	6,36 m <sup>2</sup>
6 pokój rekreacyjny	20,15 m <sup>2</sup>
7 pokój	11,13 m <sup>2</sup>
8 łazienka	4,73 m <sup>2</sup>
9 garderoba	5,09 m <sup>2</sup>
10 pom. gospodarcze	3,35 (7,58) m <sup>2</sup>
11 kotłownia	10,50 m <sup>2</sup>
12 garaż	58,43 m <sup>2</sup>

#### PODDASZE 95,79 (110,03) m<sup>2</sup>

1 korytarz	12,77 (13,53) m <sup>2</sup>
2 schody	7,42 m <sup>2</sup>
3 garderoba	2,47 (3,25) m <sup>2</sup>
4 pokój	12,42 (14,63) m <sup>2</sup>
5 pokój	12,56 (14,77) m <sup>2</sup>
6 garderoba	4,31 (5,07) m <sup>2</sup>
7 łazienka	7,29 (8,58) m <sup>2</sup>
8 łazienka	7,40 (8,76) m <sup>2</sup>
9 garderoba	8,17 (9,61) m <sup>2</sup>
10 pokój	15,35 (17,78) m <sup>2</sup>
11 pralnia	5,63 (6,63) m <sup>2</sup>

\* Wartość podana w nawiasie jest powierzchnią netto pomieszczenia (po obrysie posadzki).







**Dom z poddaszem  
użytkowym**

Powierzchnia użytkowa  
**234 m<sup>2</sup>**

Pokoje z salonem  
**5**

Garaż  
**2**

### PARAMETRY DOMU

Powierzchnia użytkowa	234,46 m <sup>2</sup>
Powierzchnia zabudowy	279,13 m <sup>2</sup>
Minimalna szerokość działki	26,18 m
Kąt nachylenia dachu	38°
Wysokość domu	8,18 m
Szerokość elewacji	19,18 m
Długość elewacji	19,00 m



### PARTER

**193,51 m<sup>2</sup>**

1 wiatrołap	4,81 m <sup>2</sup>
2 garderoba	3,07 m <sup>2</sup>
3 hall	20,26 m <sup>2</sup>
4 pokój dzienny	41,32 m <sup>2</sup>
5 jadalnia	22,81 m <sup>2</sup>
6 kuchnia	10,24 m <sup>2</sup>
7 spiżarnia	2,82 m <sup>2</sup>
8 pokój	11,32 m <sup>2</sup>
9 pokój	18,40 m <sup>2</sup>
10 łazienka	7,72 m <sup>2</sup>
11 garderoba	5,10 m <sup>2</sup>
12 wc	2,51 m <sup>2</sup>
13 kotłownia	5,45 m <sup>2</sup>
14 garaż	37,68 m <sup>2</sup>

### PODDASZE

**93,03 (136,95) m<sup>2</sup>**

1 hall + antresola	18,72 m <sup>2</sup>
2 łazienka	6,59 (7,73) m <sup>2</sup>
3 pokój	24,84 (31,47) m <sup>2</sup>
4 pokój	22,15 (33,53) m <sup>2</sup>
5 łazienka	3,80 (6,71) m <sup>2</sup>
6 garderoba	2,06 (9,68) m <sup>2</sup>
7 strych	14,87 (29,11) m <sup>2</sup>

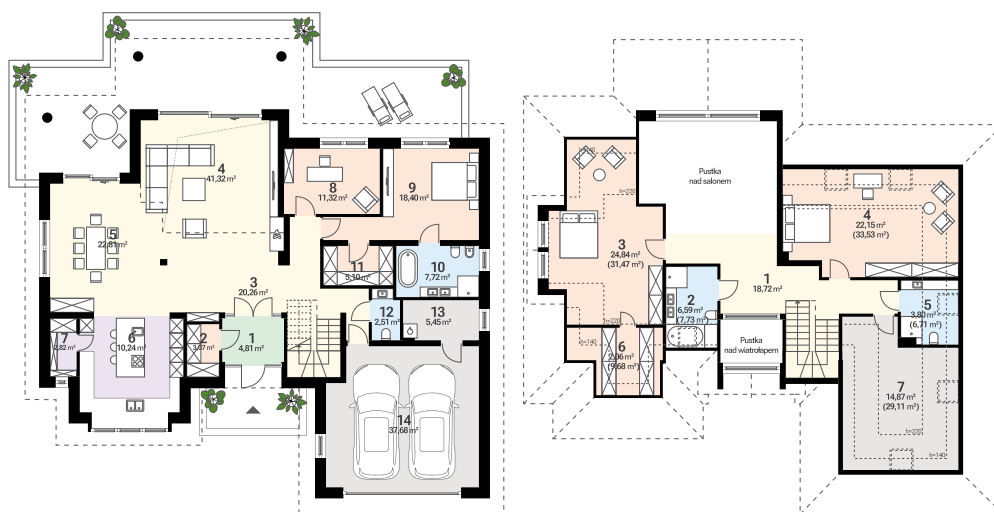

\* Wartość podana w nawiasie jest powierzchnią netto pomieszczenia (po obrysie posadzki).





Dom piętrowy

Powierzchnia użytkowa

🏠 260 m<sup>2</sup>

Pokoje z salonem

🛏 6

Garaż

🚗 2

## PARAMETRY DOMU

Powierzchnia użytkowa	259,72 m <sup>2</sup>
Powierzchnia zabudowy	257,35 m <sup>2</sup>
Minimalna szerokość działki	24,79 m
Kąt nachylenia dachu	30°
Wysokość domu	9,94 m
Szerokość elewacji	17,64 m
Długość elewacji	15,91 m



## PARTER

164,81 m<sup>2</sup>

1 wiatrołap	5,26 m <sup>2</sup>
2 hall	13,80 m <sup>2</sup>
3 kuchnia	18,89 m <sup>2</sup>
4 spiżarnia	2,76 m <sup>2</sup>
5 pokój dzienny + jadalnia	58,44 m <sup>2</sup>
6 korytarz	2,22 m <sup>2</sup>
7 pokój	11,30 m <sup>2</sup>
8 łazienka	3,45 m <sup>2</sup>
9 wc	2,73 m <sup>2</sup>
10 garderoba	3,02 m <sup>2</sup>
11 kotłownia	8,14 m <sup>2</sup>
12 garaż	34,80 m <sup>2</sup>

## PIĘTRO

137,86 m<sup>2</sup>

1 hall	18,44 m <sup>2</sup>
2 pokój	20,31 m <sup>2</sup>
3 łazienka	6,29 m <sup>2</sup>
4 pokój	18,24 m <sup>2</sup>
5 garderoba	4,98 m <sup>2</sup>
6 pokój	21,74 m <sup>2</sup>
7 łazienka	5,44 m <sup>2</sup>
8 garderoba	5,40 m <sup>2</sup>
9 pokój	17,76 m <sup>2</sup>
10 garderoba	4,82 m <sup>2</sup>
11 łazienka	10,24 m <sup>2</sup>
12 pralnia	4,20 m <sup>2</sup>

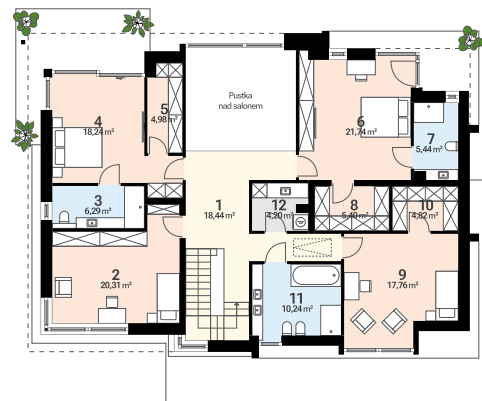



**Dom piętrowy**
**Powierzchnia użytkowa**
**348 m<sup>2</sup>**
**Pokoje z salonem**
**6**
**Garaż**
**3**
**PARAMETRY DOMU**

Powierzchnia użytkowa	347,89 m <sup>2</sup>
Powierzchnia zabudowy	375,29 m <sup>2</sup>
Minimalna szerokość działki	35,39 m
Kąt nachylenia dachu	20°
Wysokość domu	9,48 m
Szerokość elewacji	28,39 m
Długość elewacji	16,30 m

**PARTER**
**244,74 m<sup>2</sup>**

1 wiatrołap	5,63 m <sup>2</sup>
2 hall	29,07 m <sup>2</sup>
3 pokój dzienny + jadalnia	85,19 m <sup>2</sup>
4 kuchnia	22,06 m <sup>2</sup>
5 spiżarnia	5,63 m <sup>2</sup>
6 korytarz	4,84 m <sup>2</sup>
7 wc	4,46 m <sup>2</sup>
8 garderoba	7,07 m <sup>2</sup>
9 pom. gospodarcze	9,18 m <sup>2</sup>
10 kotłownia	10,72 m <sup>2</sup>
11 garaż	60,89 m <sup>2</sup>

**PIĘTRO**
**174,76 m<sup>2</sup>**

1 hall + antresola	29,06 m <sup>2</sup>
2 pokój	20,66 m <sup>2</sup>
3 garderoba	6,05 m <sup>2</sup>
4 łazienka	11,62 m <sup>2</sup>
5 garderoba	6,03 m <sup>2</sup>
6 pokój	19,90 m <sup>2</sup>
7 pokój	24,17 m <sup>2</sup>
8 pokój	24,50 m <sup>2</sup>
9 łazienka	12,79 m <sup>2</sup>
10 pokój	19,98 m <sup>2</sup>

**DO ADAPTACJI**
**166,29 m<sup>2</sup>**

1 strych	166,29 m <sup>2</sup>
----------	-----------------------

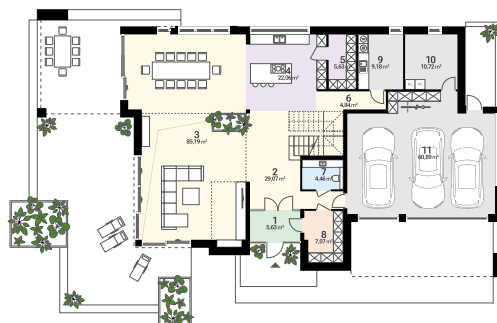





Dom piętrowy

Powierzchnia użytkowa

**364 m<sup>2</sup>**

Pokoje z salonem

**7**

Garaż

**3**

### PARAMETRY DOMU

Powierzchnia użytkowa	363,71 m <sup>2</sup>
Powierzchnia zabudowy	369,27 m <sup>2</sup>
Minimalna szerokość działki	30,79 m
Kąt nachylenia dachu	30°
Wysokość domu	10,00 m
Szerokość elewacji	23,79 m
Długość elewacji	20,23 m



### PARTER

**228,30 m<sup>2</sup>**

1 wiatrołap	5,13 m <sup>2</sup>
2 spiżarnia	4,60 m <sup>2</sup>
3 wc	2,20 m <sup>2</sup>
4 kuchnia	23,52 m <sup>2</sup>
5 spiżarnia	1,06 m <sup>2</sup>
6 jadalnia	17,70 m <sup>2</sup>
7 pokój dzienny	59,21 m <sup>2</sup>
8 korytarz + schody	18,72 m <sup>2</sup>
9 pokój	18,00 m <sup>2</sup>
10 łazienka	3,08 m <sup>2</sup>
11 garderoba	2,86 m <sup>2</sup>
12 pom. gospodarcze	7,33 m <sup>2</sup>
13 kotłownia + pralnia	9,28 m <sup>2</sup>
14 garaż	55,61 m <sup>2</sup>

### PIĘTRO

**200,31 m<sup>2</sup>**

1 hall + antresola	24,40 m <sup>2</sup>
2 garderoba	15,41 m <sup>2</sup>
3 łazienka	12,53 m <sup>2</sup>
4 pokój	20,72 m <sup>2</sup>
5 garderoba	4,72 m <sup>2</sup>
6 pokój	20,52 m <sup>2</sup>
7 łazienka	7,67 m <sup>2</sup>
8 pokój	18,07 m <sup>2</sup>
9 pokój	21,49 m <sup>2</sup>
10 łazienka	8,03 m <sup>2</sup>
11 garderoba	6,82 m <sup>2</sup>
12 pokój	31,90 m <sup>2</sup>
13 pom. gospodarcze	3,41 m <sup>2</sup>
14 pralnia	4,62 m <sup>2</sup>

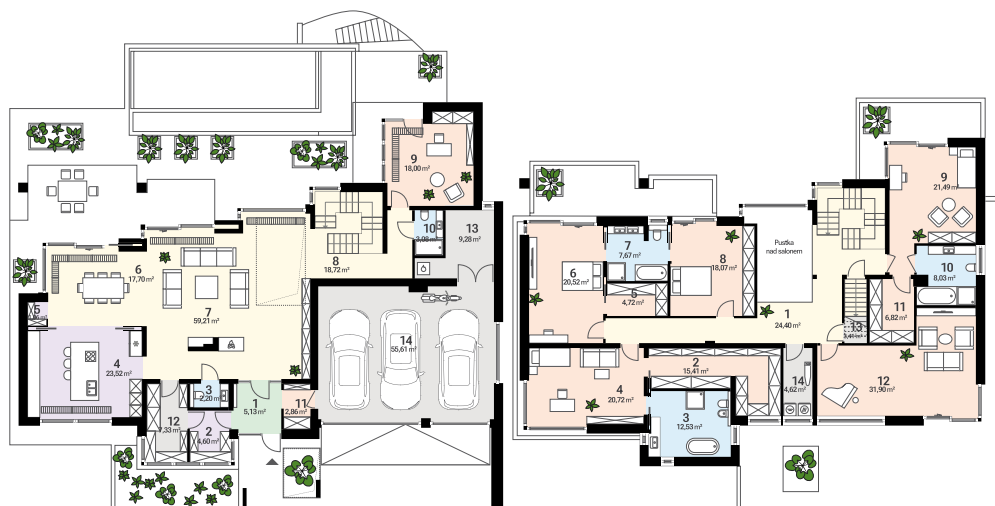

PEŁNA NAZWA	KOD	POW. UZ.	STR.	PEŁNA NAZWA	KOD	POW. UZ.	STR.
Ajaks Max	WOE1120	138,61 m <sup>2</sup>	95	Dom na przytulnej	WAH2070	wnętrze	37
Aloes	WOF1149	100,00 m <sup>2</sup>	49	Dom w Zaciszu	WBF1000	65,39 m <sup>2</sup>	13
Aloes 4	WOF1195	125,67 m <sup>2</sup>	78	Drops Bobo (1904)	KRD3044	93,20 m <sup>2</sup>	35
Amber	WAH2122	177,13 m <sup>2</sup>	114	Ekonomiczny	WAH2038	100,88 m <sup>2</sup>	50
Amber	WAH2122	wnętrze	115	Fistaszek 3	BSA2180	89,67 m <sup>2</sup>	31
Amor	WOE1092	117,31 m <sup>2</sup>	62	Hiacynt	WAH1953	210,18 m <sup>2</sup>	120
Amor 2	WOE1170	89,35 m <sup>2</sup>	30	Hiacynt	WAH1953	wnętrze	121
APS 336 wariant 2 + G	LUA1509	99,00 m <sup>2</sup>	42	Hiacynt 3	WAH2057	156,83 m <sup>2</sup>	108
APS 336 wariant 2 + G	LUA1509	wnętrze	43	Hiacynt 3	WAH2057	wnętrze	109
APS 336 wariant 3 + G	LUA1513	109,90 m <sup>2</sup>	56	Hiacynt 8	WAH2118	222,33 m <sup>2</sup>	124
APS 347+G	LUA1589	98,20 m <sup>2</sup>	39	Hiacynt 8	WAH2118	wnętrze	125
APS 401	LUA1454	133,40 m <sup>2</sup>	88	HomeKoncept 104	KRX1229	152,72 m <sup>2</sup>	106
Ara (1881)	KRD3016	54,20 m <sup>2</sup>	9	HomeKoncept 124	KRX1278	232,82 m <sup>2</sup>	126
Ara 81 (1903)	KRD3041	71,50 m <sup>2</sup>	18	HomeKoncept 124	KRX1278	wnętrze	127
Ariel	BSA1929	128,52 m <sup>2</sup>	80	HomeKoncept 130	KRX1275	160,13 m <sup>2</sup>	110
Aris Beta (1821)	KRD2931	92,90 m <sup>2</sup>	34	HomeKoncept 130 A	KRX1280	144,72 m <sup>2</sup>	98
Awokado 3	BSA2268	107,72 m <sup>2</sup>	51	HomeKoncept 133	KRX1268	130,02 m <sup>2</sup>	84
Beztroski 1	WAW1158	117,80 m <sup>2</sup>	64	HomeKoncept 133	KRX1268	wnętrze	85
Beztroski 1	WAW1158	wnętrze	65	HomeKoncept 31	KRX1034	142,26 m <sup>2</sup>	97
Blanka (1618)	KRD2768	99,50 m <sup>2</sup>	45	Idealny 1	WAW1136	178,80 m <sup>2</sup>	116
Bolero	WAH2148	149,44 m <sup>2</sup>	104	Idealny 1	WAW1136	wnętrze	117
Bolero	WAH2148	wnętrze	105	Idealny M3	WAW1167	132,90 m <sup>2</sup>	86
BW-36 wariant 18 bez garażu	JGC1249	99,00 m <sup>2</sup>	41	Idealny M3	WAW1167	wnętrze	87
BW-70 wariant 1	JGC1243	84,10 m <sup>2</sup>	28	Irysek 6	BSE1191	154,38 m <sup>2</sup>	107
Carino	WOF1210	69,98 m <sup>2</sup>	14	Irysek 7	BSE1231	146,25 m <sup>2</sup>	99
D21-2B	WSA1011	84,40 m <sup>2</sup>	29	Jaskółka 5 z garażem XL	WRL1061	119,70 m <sup>2</sup>	68
Daniel IX G2 energo plus	WRC2800	135,12 m <sup>2</sup>	90	Jaskółka 7 z garażem 2-st.	WRL1060	119,70 m <sup>2</sup>	67
Dom na Majowej	WBF1003	100,00 m <sup>2</sup>	48	Kordian Alfa (1679)	KRD2821	115,00 m <sup>2</sup>	58
Dom na praktycznej 2	WAH2066	116,77 m <sup>2</sup>	60	Kordian Nano (1851)	KRD2987	109,30 m <sup>2</sup>	53
Dom na praktycznej 2	WAH2066	wnętrze	61	Kordian Prima (1828)	KRD2936	112,50 m <sup>2</sup>	57
Dom na praktycznej 3 B	WAH2068	115,19 m <sup>2</sup>	59	Kordian Rex (1634)	KRD2781	124,60 m <sup>2</sup>	76
Dom na przytulnej	WAH2070	93,00 m <sup>2</sup>	36	Kordian Sto (1887)	KRD3030	99,80 m <sup>2</sup>	46

PEŁNA NAZWA	KOD	POW. UZ.	STR.	PEŁNA NAZWA	KOD	POW. UZ.	STR.
Kwadra Prima (1857)	KRD3001	119,90 m <sup>2</sup>	69	Szczególny D78	WWB1096	130,00 m <sup>2</sup>	81
Lena Beta (1860)	KRD3004	92,60 m <sup>2</sup>	33	Tebe	WOE1021	83,89 m <sup>2</sup>	27
Lungo 4	WOF1135	99,91 m <sup>2</sup>	47	Tebe 7	WOE1187	60,00 m <sup>2</sup>	12
Malik Nano (1891)	KRD3033	109,20 m <sup>2</sup>	52	Tiara mini	WOE1165	51,82 m <sup>2</sup>	7
Martin Beta Solis (1791)	KRD2906	53,10 m <sup>2</sup>	8	Tracja 2	WOE1114	99,38 m <sup>2</sup>	44
Mini 1 G1 energo	WRC2687	78,95 m <sup>2</sup>	25	Tracja 6	WOE1143	122,88 m <sup>2</sup>	71
Mini 4 energo	WRC2706	109,88 m <sup>2</sup>	55	Tracja 9	WOE1181	79,45 m <sup>2</sup>	26
Mirabelka	WOF1176	48,07 m <sup>2</sup>	6	Tryton	WOE1077	98,96 m <sup>2</sup>	40
Mirabelka 2	WOF1200	58,44 m <sup>2</sup>	11	Tryton 6	WOE1197	118,90 m <sup>2</sup>	63
Mirabelka 4	WOF1229	72,48 m <sup>2</sup>	19	Twórczy D79	WWB1097	137,97 m <sup>2</sup>	94
Mokka 20	WOF1214	89,85 m <sup>2</sup>	32	Wąski 3	WAH2055	123,72 m <sup>2</sup>	74
Mokka 6	WOF1100	109,85 m <sup>2</sup>	54	Wąski 3	WAH2055	123,72 m <sup>2</sup>	75
Mokka 6 plus	WOF1196	120,53 m <sup>2</sup>	70	Willa Floryda	WAH1685	363,71 m <sup>2</sup>	134
N10-G1	KKG1004	96,97 m <sup>2</sup>	38	Willa Floryda 5	WAH2000	347,89 m <sup>2</sup>	132
Narcyz 2	WAH2010	134,99 m <sup>2</sup>	89	Willa Floryda 5	WAH2000	wnętrze	133
Nasza Stodoła S	KRY1003	72,97 m <sup>2</sup>	20	Willa Floryda 6	WAH2111	190,67 m <sup>2</sup>	118
Nasza Stodoła S	KRY1003	wnętrze	21	Willa Floryda 6	WAH2111	wnętrze	119
Nasza Stodoła S powiększona	KRY1004	119,69 m <sup>2</sup>	66	Willa Floryda 7	WAH2141	259,72 m <sup>2</sup>	130
NewHouse 702 w1	KRZ1083	149,34 m <sup>2</sup>	103	Willa Floryda 7	WAH2141	wnętrze	131
NewHouse 725	KRZ1058	165,25 m <sup>2</sup>	111	Willa Floryda 8	WAH2142	212,34 m <sup>2</sup>	122
NewHouse 755 G2	KRZ1096	123,23 m <sup>2</sup>	72	Willa Floryda 8	WAH2142	wnętrze	123
NewHouse 755 G2	KRZ1096	wnętrze	73	Willa Parkowa 10	WAH2151	169,90 m <sup>2</sup>	112
NewHouse 761	KRZ1109	135,52 m <sup>2</sup>	91	Willa Parkowa 10	WAH2151	wnętrze	113
Określony D63	WWB1070	124,65 m <sup>2</sup>	77	Willa Parkowa 9	WAH2150	234,46 m <sup>2</sup>	128
Perfetto	WOF1151	148,19 m <sup>2</sup>	102	Willa Parkowa 9	WAH2150	wnętrze	129
Puszek	BSA2308	127,17 m <sup>2</sup>	79	Willa Parterowa 2	WAH1883	135,75 m <sup>2</sup>	92
Sensowny 2	WAH2033	71,18 m <sup>2</sup>	16	Willa Parterowa 2	WAH1883	wnętrze	93
Sensowny 2	WAH2033	wnętrze	17	Willa Parterowa 4 wariant B	WAH2097	146,83 m <sup>2</sup>	100
Sensowny 3	WAH2041	71,18 m <sup>2</sup>	15	Willa Parterowa 4 wariant B	WAH2097	wnętrze	101
Smyk 2	WAH1554	56,17 m <sup>2</sup>	10	Zefir	WAH2121	129,48 m <sup>2</sup>	82
Sowa 1 bez garażu	WRL1003	139,80 m <sup>2</sup>	96	Zefir	WAH2121	wnętrze	83
Stodoła Chalet wer. murowana	KRY1013	74,53 m <sup>2</sup>	22	Zosia 6	WAH1887	75,51 m <sup>2</sup>	24
Stodoła Chalet wer. murowana	KRY1013	wnętrze	23				



**Engineering progress  
Enhancing lives**

## **Okna ARTEVO**

Stylowe. Efektywne. Doskonałe.  
Poznaj je na: [www.rehau.pl/okna-artevo](http://www.rehau.pl/okna-artevo)

 **REHAU**  
Window Solutions

# REKUPERACJA CZUĆ KLIMAT.



ALNOR SYSTEMY WENTYLACJI SP. Z O.O.

Dowiedz się więcej:



📍 Aleja Krakowska 10,  
05-552 Wola Mrokwoska, Polska

☎ Tel.: +48 22 715 80 39

✉ [handlowy@alnor.com.pl](mailto:handlowy@alnor.com.pl)  
[rekuperacja@alnor.com.pl](mailto:rekuperacja@alnor.com.pl)

🌐 [rekuperacja.alnor.com.pl](http://rekuperacja.alnor.com.pl)  
[www.alnor.com.pl](http://www.alnor.com.pl)